TELEFON:
MÜDÜRLÜK — Is. 203
NUSHASI HER YERDE 5 Kr.
21 Kânunuevvel 1930 PAZAR No. 147

Son Posta

İDARE: İSTANBUL NURUOSMANİYE ŞEREF SOKAĞI HERGÜN NEŞROLUNUR

SON POSTA Halkın gözüdür: Halk bununla görür.
SON POSTA Halkın kulağıdır: Halk bununla işitir.
SON POSTA Halkın dilidir: Halk bununla söyler.

FETHİ BEY ALEYHİNDE YAPILAN NEŞRİYATA MUKABELE EDİYOR...

"Muarızımın Dimağında İhtilâl Var!„

Cümhuriyette Muhalefet Liderliğine Adam Tayin Olunurmuş... Peki, Bunu Kim Tayin Etmiş Ve Beni Muhalefet İçin Kim Tutmuş ? Diyor

Ankara, 20 (H.M) — Sivas meb'usu Necmettin Sadık beyin verdiği cevabı Fethi Beye gösterdim, okuduktan sonra dedi ki:

"Ortada bir fırkalı cümhuriyet gibi bir ucubei siyaset dururken bunun hakkında ses çıkarmıyarak benimle uğraşmak istiyen ve muhalefet liderliğine tayin edildiğimi ve muhalefet için para ile tutulduğumu yazan Necmettin Sadık beyin dimağında bir ihtilâl olduğu kanaatindeyim.

Bir cümhuriyette mu halefet liderliğine adam tayin olunur mu? Bunu kim tayin etmiş ve beni muhalefet için kim tutmuş? Bu yazıları yazan adamı bir asabî hastalıklar mütehassısına göstersinler. Bu muharririn behemehal beyninde teşevvüş alâimi olduğuna hükmedecektir.

Bu teşevvüşe daha delil mi istersiniz, kendisi bana hücuma başlamış iken unutmuş ve benim mukabelemi hücum zannetmiştir.

Ya aklında veya ahlâ[illegible]tında bukadar bozukluk [illegible] eden Necmettin Sadık [illegible]yin yazılarını benim gibi herke[illegible] takdir etmiş olduğu için bu mantıksız sözlere cevap vererek daha ziyada kendimi yormak istemem.„

ilhan

Başvekil... Bugün

Fethi Beye Cevap Verecek..

"İzmir civarında bazı köylerin açlık ve sefalet içinde ahlat yemek suretile hayatlarını kurtarmıya mecbur kaldıkları„ hakkında bazı gazetelerde görülen neşriyatın doğru olup olmadığına dair Gümüşane meb'usu Fethi Bey tarafından verilen sual takriri bugün öğleden sonra Mecliste mevzubahis olacaktır. Sual takririne doğrudan doğruya Başvekil cevap verecektir.

Adana Felâketinden Birkaç Elim Sahne

1 — Seylâp ehemmiyetini kaybettikten sonra kenar mahallelerde vaziyet.

2 — Nehre civar meydanlar göl halinde.

3 — Büyük caddeler bile masun değil.

Talebe Birliği Kongresi Dün De Münakaşa Yüzünden İş Göremedi

Millî Türk Talebe birliği kongresi geçen hafta ekseriyet olmadığı için toplanamamıştı, dün ekseriyet temin edildi. Fakat muhtelif fakültelerden gelen murahhasların salâhiyetnamelerinin mühürsüz olması yüzünden şiddetli bir münakaşa çıktı, binaenaleyh kongre gene hiçbir iş görmeden dağıldı.

Gazi Hz. Trakyayı Teşrif Ettiler

Dün gece saat 21,40 ta hususî trenle Trakyaya hareket etmişlerdir.

Gazi Hz. ne Trakya seyahatlerinde Şükrü Naili ve Ali Sait paşalar refakat etmektedirler.

Reisicümhur Hz. Alpulluda trenden inerek şeker fabrikasını gezecekler, köylülerle temas edecekler, sonra Kırklarelini şereflendireceklerdir.

Reisicümhur Hz. Edirnede iki gün kalacaklardır. Edirne belediyesi şereflerine büyük bir ziyafet v[illegible]cektir. Gazi Hz. avdetler[illegible] İstanbulda bir gün kalacaklar ve sonra Ege vapuru ile seyahatlerine devam edeceklerdir.

BAYRAM HAZIRLIĞI

Bayram için masraftan kurtulmak istiyor musunuz? O halde yakında sizin için hazırlamakta olduğumuz sürprizleri bekleyiniz.

PEK YAKINDA NEŞREDECEĞİZ

Bugünün Meselelerinden

İstanbulda Toz Şeker Ticareti Bir Tröstün Eline Geçti

Şehrimizde toz şeker üzerine bir trös. vardır.

Bu tröst Alpullu şeker fabrikasının istihsal ettiği toz şekerlerin bütün Türkiye dahilinde satışını kendi elinde temerküz ettirmiştir. Tröste 16 tüccar dahildir, isimleri de şunlardır: Ak Osman zade, Arnopulos, Kerim zade, Altuntop, Ananyadis, İstroniklos, İzmitliyan, Çankopulos, Delikara zade, Saporta, Mina Maksimiyadis, Samolidis, İrfan, Metevelli, Nikolaidis, İstaniçtir. Bugün toz şeker piyasasında en ucuz olarak Alpullu şekeri satılmakta, Avrupa şekerleri buna rekabet edememektedir.

Alpullu ihtiyaca kâfi gelmediğinden memleketimizin bir kısım ihtiyacını Rus şekerleri tatmin etmektedir.

Bugün piyasada Alpulunun çuvalı (35); Rus şekerinin çuvalı (35,25) liraya satılmaktadır. Alpullu piyasada Rus şekeri olmadığı vakit çuvalı (36) liraya kadar çıkarmaktadır. Ecnebi şekerlerinin Alpulluya rekabet edememesinin sebebi şudur: Avrupa toz şekerinin kilosu, İngiliz (1030) kuruş iken gümrüğümüze (sigortası, koms.yonu, ticareti dahil olduğu halde) (7) kuruşa mal olmaktadır.

Bu (7) kuruşa kilo başına 27,5 kuruş ta gümrük resmi bindiğinden Avrupa şekerlerinin kilosu: 7+27,5=34,5 kuruş oluyor. Bundan dolayı Avrupa şekerlerinden tüccarlar kazanamamaktadırlar.

*

Alpullu şekerleri kullanmak istiyen mamul şeker fabrikacıları namına cemiyet reisi Kâzım bey şunları söylemektedir:

— Alpullu şekeri halen (16) kişilik bir tröst vasıtasile satılmaktadır. Bu tröst hakkında sabık vekil Şakir ve lâhik vekil Mustafa Şeref beylere cemiyet namına müracaat ettik: Tröste çuval başına terkedilen (40) kuruşu, şekeri doğrudan doğruya bize vermek suretile bize kazandırınız, dedik. Fakat henüz müsbet bir netice alamadık. Tröst, piyasaya Rus şekeri gelince fiatları kırıyor, gelmezse bir miktar yükseltiyor. Şahsen ve cemiyet namına Başvekil Paşadan istirham ediyorum: bizim bu şeker derdimizi halletsinler. Bundan evvel şeker inhisarı bize yerli şeker veriyordu.

Manyatizma Tecrübeleri

Ismet Paşa — Rahat rahat netes al! Uyu! Bak zenginsin, refah içindesin, hürsün. Bir dirhem hakkın kaybolmyuor.

Halk (gözünü açarak) — Paşam, artık manyatizman tesir etmiyor, bir kere benim gözüm açıldı, bir daha zor kapanır!

DAHİLÎ HABERLER

Halkın Sesi

Tasarruf Haftasında Neler Yaptınız?

Tasarruf haftası bitti, bu haftanın başlangıcında olduğu gibi sonunda da karilerimize sorduk: Bu hafta içinde ne yaptınız, dedik. İşte aldığımız cevaplar:

Hüseyin B. (Bursada, Selçuk hatun mahallesinde, İplikçi çıkmazı)

— Param yok ki tasarruf yapayım.

Binaenaleyh tasarruf haftasında her zaman olduğu gibi para arttıramadım.

★

Necmettin B. (Tıp talebe yurdunda)

— Tasarruf yapmak isterim. Fakat bugün için buna imkân görmüyorum. Tasarruf haftasında maalesef tasarruf yapamadım.

★

Mehmet B. (Karaköy, Kemankeş mahallesinde 3)

— Hamdolsun geçiniyoruz; arttırmıya imkân bulamıyorum. Tasarruf haftasında vitrinleri gezdim. Bazıları güzel donatılmış; yerli mah almayı içim çekti, fakat ne yaparsın işler yardım etmiyor.

★

Hüsnü B. (Dizdariye, Mehmetpaşa yokuşu, 16)

— Bundan bir sene evvel işlerim iyi gidiyordu; bir senedenberi bozuldu. Nekadar tasarruf yapmak istedimse muvaffak olamadım. Beş kuruşçuk olsun arttıramadım. Şimdiki halde ancak boğazımızı çıkartıyoruz. Düşün azizim: Günde 18 saat çalıştığım halde ancak evimi zorlukla idare edecek kadar kazanıyorum.

★

Demir Faik B. (Ayasofya, Sarayiçi)

— Tasarruf haftası iyidir, hoştur, memlekete faydalıdır; buna diyecek yok. Gel gelelim: Ben para arttıramıyorum: Kazanıyor da israf mı ediyorum? Hayır. Az kazanıyorum; ancak elime en basit ihtiyaçlarıma karşılık olabilecek kadar para geçiyor. Evirip, çevirip eskileri kullanarak tasarruf yapıyorum.

★

Suat B. (Lâleli, Alacamesçit caddesinde 12)

— Bu tasarruf haftasında 2,5 lira arttırdım.

★

Hüsnü B. (Çemberlitaş 14)

— Tasarruf haftasında para arttıramadım.

— Neden?

— Kazandığımız ne ki arttıralım!

Hırsızlık Niçin Çoğalıyor?

Son Yirmi Dört Saat İçinde Yine Beş Vak'a Kaydedildi

Polisin bütün mücadelesine rağmen son zamanlarda hırsızlık hadiseleri dolgun bir yekûn ifade etmektedir. Dün de şehirde şu vak'alar tesbit edilmiştir:

1 — Beyoğlunda Zefer milli otelinde oturan Basri Efendinin elbiselerini çalan Emraullah yakalanmıştır.

2 — Galatada Dalmaçyan otelinde oturan Davit Ef. nin şoför Yaşarın otomobilinde 275 lirası çalınmıştır.

3 — Balıkpazarında Muharrem Ef. nin 15 okka soğanını çalan Apkar yakalanmıştır.

4 — Kurtuluşta oturan Parsih Efendinin evine giren hırsız bir çamaşır kazanı ve sair eşyalar çalarak kaçmıştır.

5 — Topanede oturan Yusuf Ef, caminde aptes almakta iken Osman isminde biri cebinden 22 lirasını alarak kaçmıştır.

Katmerli Mücrim Yakalandı

Bir müddet evvel Küçükpazarda Muzaffer isminde bir çocuğa tecavüz ettiğinden Polisçe yakalanan ve o esnada polisin elinden kaçmıya muvaffak olan Musa Giresonda tekrar yakalanmıştır.

Kendini Bıçakladı

Sirkecide Ankara birahanesinde rakı içen Çatalcalı şoför muavini Memduh Ef. henüz anlaşılamıyan bir sebepten sustalı çakı ile kendini bacağından yaralamıştır.

Uzun Gürültülerden Sonra...

Futbol Lik Maçları Nihayet Başlıyabildi

G. Saray, Fener Günün Galipleridir

Dün mağlûp olan Beşiktaş takım

Uzun ihtilâflardan, dedikodulardan sonra nihayet dün, kış sporunun başlangıç haftasını yaşıyabildik, temennimiz şudur ki bütün bir mevsimi dedikodusuz, elemsiz geçirip bitirelim.

Dün stadyomda mevsim futbolüne Aanadolu - Süleymaniye, Fenerbahçe-Vefa ve Galatasaray-Beşiktaş maçları ile başlandı.

Anadolu - Süleymaniye

İlk maç Anadolu ile Süleymaniye arasında yapıldı.

Bu iki takım geçen sene ikinci kümede oynuyorlardı. Bu sene ise birinci kümede yer aldılar. Dün bu iki takım arasındaki müsabaka "Aferin„ denilecek kadar hararetli ve gayretli geçmiştir. Neticede iki taraf ta ikişer golle berabere kaldılar.

Fenerbahçe - Vefa

İkinci müsabaka Fenerbahçe ile Vefa takımları arasında yapılmıştır.

Fenerbahçe takımı: Rıza, Kadri, Ziya, Şekip, Sadi, Reşat, Lûtfü, Alâattin, Zeki, Muzaffer, Fikretten müteşekkil olarak sahaya cıkmıştı.

Vefa takımı da şu şekilde idi: Natık, Saim, Cudi, Hüseyin, Sami, Mahmut, Mahmut Necati, Emin, Gazi, Osman, Namık.

Müsabakaya hararetle başlandı. Epey zamandanberi Her Zinger tarafından hazırlanan Vefa takımı merak ediliyordu. Oyun başladıktan on dakika sonra vaziyet anlaşıldı. Vefa hücum hattında bir ahenk tesis edememiş, sürat kabiliyetleri Fenerbahçeye nazaran çok eksik, pas vermelerinde bir intizam yok. Buna mukabil Fenerliler çok iyi, sürat, pas tevziatı mükemmel.

İlk devrede Vefalılar, Fenerlilerin akınlarına mukavemet ettiler, hatta mukabil hücumlar yaptılar ve Fenerlilerin kornerden yaptıkları bir gol ile ilk devreyi bitirdiler.

İkinci devrede, Zekiden iyi bir pas alan Alâattin ikinci golü yaptı. Bunu, kornerden kale önüne gelen topla beraber içeri giren Fikretin üçüncü golü takip etti.

Fenerliler son dakikada dördüncü golü de yaptılar, oyunu sıfıra karşı dört sayı ile bitirdiler.

Galatasaray - Beşiktaş

Galatasaray - Beşiktaş müsabakası da çok hararetli oldu. Takımlar şu şekilde sahaya çıktılar:

Galatasaray: Avni, Mithat, Vahi, Şakir, Hüseyin, Muammer, Celâl, Lâtif, Necdet Kemal Faruki, Leblebi Mehmet.

Beşiktaş: Şevket, Adnan, Murat, Rıdvan, Tahir, Fahri, Hayati, Nâzım, Hüsnü, Eşref, Feyzi.

Beşiktaş rüzgârı arkasına alarak oyuna başladı. Bir dakika sonra oyun yıldırım gibi bir sürat kesbederek mütekabil akınlar başladı.

Birinci devre çok seri, çok canlı oynandı. Buna rağmen sıfır sıfıra bitti. İkinci devreye başlandığı vakit rüzgâr Galatasaraya yardım ediyordu, maamafih Galatasaraylılar açılmış, daha güzel oynamıya başlamışlardı. Necdet, güzel bir pastan istifade ederek ilk golü yaptı.

Biraz sonra, Beşiktaşlılar bir favülden istifade ederek berabere bir vaziyet ihdas ettiler. Fakat hem en bunun akabinde Galatasaray ikinci golünü ve biraz sonra da üçüncüsünü yaptı ve müsabakayı bire karşı üç sayı ile bitirdi.

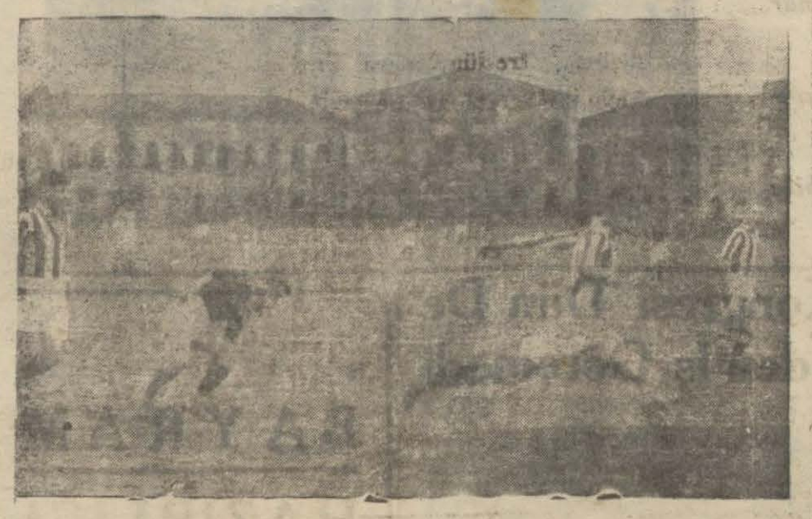

Dünkü maçlardan bir enstantane..

Basılan Esrar Kahveleri

İstanbul Polisi Dün Yeniden Üç Tane Esrarhane Meydana Çıkardı

Lâleli yangın yerinde Arap Makbule, Arap Hasan ve tespihçi İsmailin idaresindeki üç esrarhane dün zabıtaca basılmış, taharriyat esnasında meydana çıkan "kabak„ ve saire müsadere edilmiş, esrarhane sahipleri de tevkif olunmuşlardır.

Yankesicilikler

Dün dört yankesicilik olmuştur, şunlardır:

1 — Taksimde oturan İbrahim bey tramvay ile giderken cebinden 10 lirası çalınmıştır.

2 — Alman tebeasından Oskar Harrinin tramvayda 10 lirası çalınmıştır.

3 — Yankesici Osman seyyar satıcı Ahmedin bir lirasını çalarken yakalanmıştır.

4 — Postane önünden geçmekte olan Fahri Efendinin 35 lirası çalınmıştır.

Dolandırmışlar

Küçüpazarda Yanki handa oturan Hasan Bey dün Balıkpazarından geçerken 285 lirası dolandırmışlardır.

Günün Tarihi

Sürp Agop Mezarlığı Stadyom Olacak

Sürp Agop mezarlığının şahıslara değil, fakat doğrudan doğruya cemaate ait olduğu anlaşıldığından ve şehir dahilinde defni emvat ta memnu olduğundan belediye buraya vazıyet etmiye karar vermiştir. Mezarlık stadyom ittihaz edilecek, Ermeni cemaatine şehir haricinde yeni bir mezarlık verilecektir.

Gizli Fuhuş Mücadelesinin Neticeleri

Sado ve Hüseyin isminde iki adamın idaresinde fahişelik eden 22 kadın polisçe yakalanmıştır.

Yunan San'atkârlarının Ziyafeti

Şehrimizde bulunan Yunan san'atkârları tarafından bugün Türk meslekdaşları şerefine Tokatlıyanda bir ziyafet verilecektir.

Son Posta'nın Resimli Hikâyesi: Pazar Ola Hasan B. Ve Kırtasiyecilik

1: Hasan Bey — Bu ne hal yahu?.. Kâğıtların arasında boğulacaksın ... Bukadar evrak nedir?

2: Memur — İstida, ilmühaber, mazbata vesika, hüviyet cüzdanı, meşruhat, melfufat, merbutat..

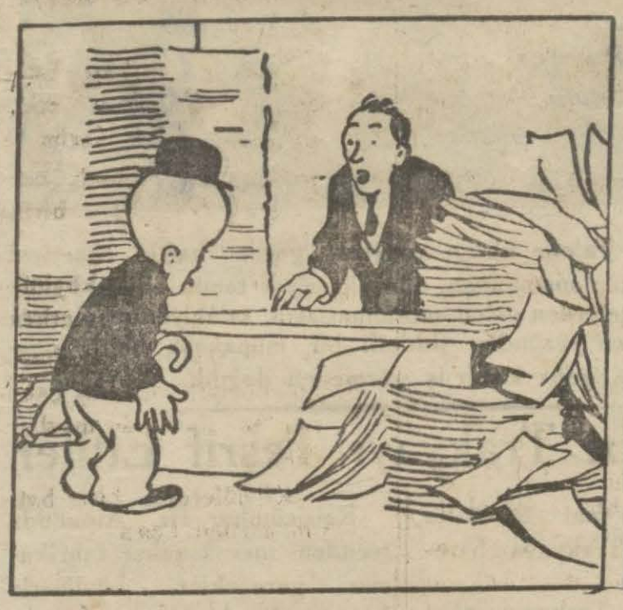

3: Memur — Bunların hepsini okuyacağım, kaydedeceğim, sonra ait olduğu dairelerde de okuyup kaydedecekler. Her kâğıt yirmi elden geçecek.

4: Hasan Bey — Bak şu manda arabasını görüyor musun? İşte bizim işler de böyle yürüyor Avrupa işleri otomobil gibi gidiyor.

Kari Gözile Gördüklerimiz

Bir Kariimizin İkazı

Muhterem gazetenizin daimî kariiyim. Sütunlarınızı dikkatle takip ediyorum. 12 Kânunuevvel 930 tarihli nushanızdaki Bergama mektubu münasebetile nazarı dikkatinizi celbetmek istiyorum. Tasarruf cemiyeti reisinin nasıl işe başladığından bâhis olan bu mektupta intihabat neticesi reyler 107-109-117-119 olarak gösterilmiştir. Halbuki asılları 7-9-17-19 reydir. Kendi kendimizi aldatmak ve efkârı umumiyeyi okşamak için yapılan bu kasdî cambazlık hoş olmasa gerektir.

Muhterem gazetenizin halk tabakası nezdinde gördüğü rağbetin selâmeti namına bu hususu dikkatinize vaz ve hürmetlerimi teyit eylerim efendim.

Bergama:
Mehmet Namık

SON POSTA: Bizi ikaz eden bu dürüst kariimize teşekkür ederiz.

Hapis Tazyiki Olmalıdır

Çünkü:

Ben Üsküdarda bakkalım. Evvelce hapis tazyiki varken borçlular Umacı geliyor gibi korkarlar, borçlarını azar azar da olsa verirlerdi. Vermiyenler olursa gider bir hapsen tazyik kararı alırdık. Tabiî hapsolmak istemezler. Az, çok vermek üzere bir sureti tesviye gösterirler, hapis olmazlar, biz de alacağımızı almış olurduk ve ayni şahsa yeniden veresiye verirdik, onun da işi görülürdü, bizim de. Vaktaki hapis korkusu kalktı, borcunu verenler de vermez oldular. İcra dairesinde bin müşkülâtla takip, netice sıfır. Bittabi biz de veresiyeyi kestik. Bizim alış verişimiz de azaldı. Borca erzak alanlar da paraları olmadığı vakit veresiye alamadılar, tabiî aç kaldılar. Rica ederim: Bu hapissiz işin her iki taraf için de kâr neresinde? Hapis olursa Umacı geliyor gibi korku olur ve intizamı âlem mihverinde cereyan eder.

Hapis olmalıdır.

Üsküdarda Bakkal
Mehmet

SON POSTA: Biz sizin fikrinizde değiliz. Bunun izahı ise bir hukuk meselesidir. Burada uzun sürer.

Cevaplarımız

Galatada Arif İsmet Beye: Dediğiniz gibi mahkemeye müracaat ediniz, fakat mesele iki şahsın hukukuna taallûk ettiği için gazete sütununda yeri yoktur, bizi mazur görünüz efendim.

✶

Sarıyerde Şükrü Efendi: Mektubunuz tamamen şahsî mahiyettedir. Muhteveyatını ne aynen, ne de hülâsatan dercetmek mümkün görülmemiştir. Şahsî bir istida ile müracaat ediniz.

✶

Eyüp, İslâmbey mahallesi Mehmet Ali sokağında (4) numarada Hatice Hanıma: Ricalarınızı hususî bir istida ile arzetmeniz muvafık bir şekildir.

RİCAMIZ

Bir dert ve şikâyeti olan, umum için faydalı fikir ve sesini işittirmek istiyen vatandaş için "SON POSTA„ sütunları açıktır ve daima açık kalacaktır. Fakat bu yazıların muayyen bir hacmi geçmemesi lâzımdır. Böyle olmazsa, hem yazının derci gecikir, hem başka bir dertlinin derdine yer vermek mümkün olmaz. Bu noktaya dikkat edilmesini karilerimizden rica ederiz.

HARİÇTE NELER OLUYOR?

Romanyanın İstikrazı, İspanya İhtilâli Ve Amerika Buhranı

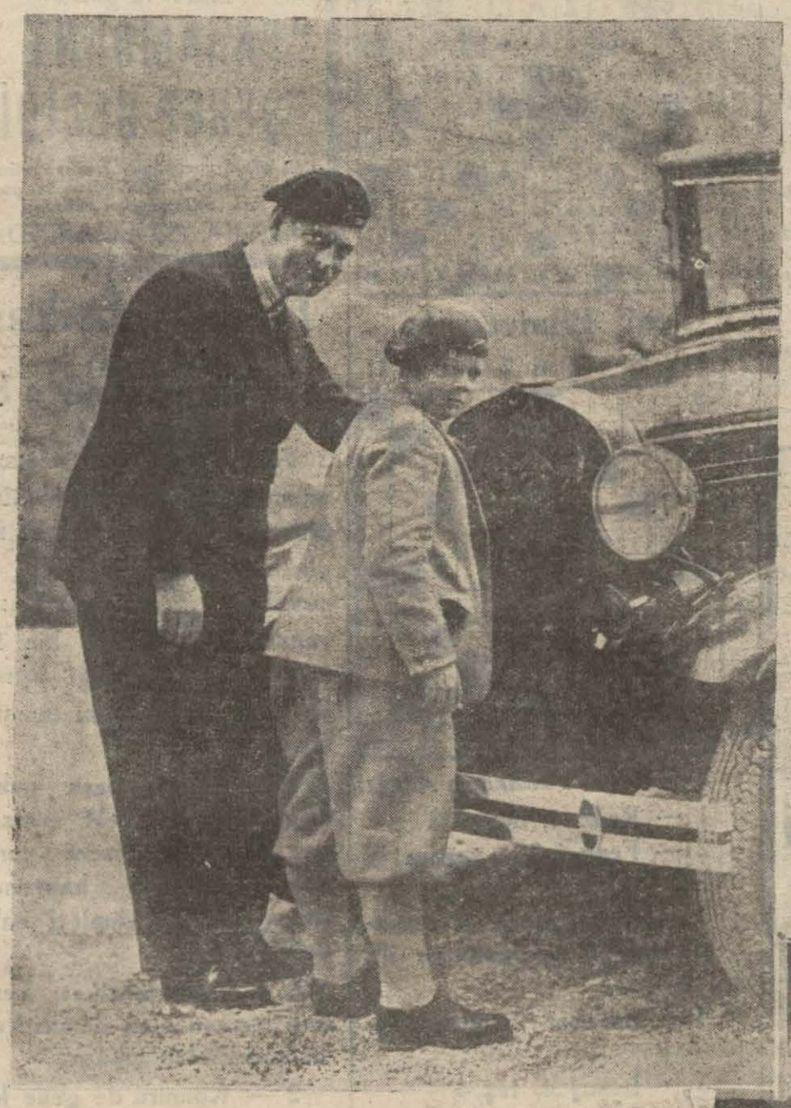

Paris — Romanya hükûmeti Fransadan 600 milyon franklık bir istikraz aktetmek üzeredir. Romanyanın Paris sefiri ve Cemiyeti Akvamdaki murahhasile Fransa hükûmeti arasında cereyan eden müzakerat beş on güne kadar bitecektir. Parayı Fransa hükûmeti verecek değildir. Fakat Fransa hükûmetinin yardımile halktan toplanacaktır.

Fransanın bu istikrazdan maksadı Romanyayı daha sağlam bir surette kendisine bağlamaktır ve zaten bu paranın mühim bir kısmile harp mühimmatı alınacaktır. Bu mühimmatı da Fransa verecektir.

✶

Romanya Kıraliçesi Kaçıyor

Bükreş — Kıral ile kıraliçe arasındaki soğukluk artık ikisinin bir dam altında barınamıyacağı kadar şiddetlenmiştir. Kıral, daha Veliahtlığı zamanında sevdiği kızı bir türlü bırakmıya razı olmamıştır. Bu sebeple kıraliçe gözlerini tedavi ettirmek vesilesile Parise gitmiştir. Bir daha Bükreşe dönmiyecektir. Fakat Veliaht Bükreşte kalmıştır.

Romen kıralı ve oğlu

✶

İspanyada İhtilâl

Barselon - İspanya ihtilâli resmî tekziplere, rağmen devam ediyor. İhtilâlciler birkaç şehri daha zaptetmişlerdir. Tayyare karargâhını da işgal etmişlerdir. Her tarafta ameleler grev yaparak ihtilâli takviye etmiye başlamışlardır. Binaenaleyh ihtilâlin hakikî neticesi henüz malûm değildir.

Amerikada Buhran Artıyor

Nevyork — Amerikadaki İktısadî buhran şiddetlenmekte devam ediyor. Son hafta içinde daha beş on banka iflâs etmiş, üç banger intihar etmişlerdir.

İflâs eden bankalar arasında (Müttehidei Amerika) bankası da vardır. Bu banka 40 milyon dolârla iflâs etmiştir. Bunun iflâsı üzerine borsada patik olmuş, halk bankalara müracaat ederek paralarının iadesini istemiye başlamıştır. Sabahlara kadar banka önlerinde parasını almak için nöbet bekliyen halk polis tarafından bile dağıtılamamıştır.

★

Avrupaya Gidecek Talebeler

Nafia, Maarif, İktısat vekâletleri tarafından Avrupanın muhtelif yerlerine tahsil için gönderilecek gençlerin sıhhî muayeneleri yapılmıştır. Talebelerin muayene raporlarile taahhütnameleri dün Maarif vekâletine gönderilmiştir.

Kadın Ve Kalp İşleri

Kocanızı Seçmeden Bize Sorunuz

Bir Defa Düşmüş Kadın Sadık Olabilir Mi?

Cevaplarımız

Kadınlar niçin ve ne vakit düşerler? Bu, bir satırda ve bir hamlede cevap verilebilecek bir sual değildir. Uzun bir tahlile muhtaç olan ve ruhî olduğu kadar içtimaî sebepleri bulunan bu facia bizi burada yalnız bir noktadan alâkadar ediyor. Bazı erkekler nasılsa bir defa düşmüş kadınları seviyorlar. Sonra bunlarla beraber yaşamıya veya evlenmiye teşebbüs ediyorlar. Fakat içlerinde daimî bir endişe, ıstırap veren ve kalbi kemiren bir şüphe vardır. Acaba aldatıyor mu?

İşte dün Lâtif isminde bir kariimden aldığım bir mektup bu haleti ruhiyeyi çok iyi izah ediyor:

"Ben bir kadınla münasebet tesis ettim. Bu, macera geçirmiş bir kadındı. Benimle düşüp kalkmıya başlayınca artık maceralarından vazgeçtiğini, sakin bir hayat yaşamak istediğini samimî yeminlerle temine çalıştı. Mizacım her söylenen söze kolay inanır zaafta olmadığı, için mutmain olmadım, tetkik ettim, bir gün bir mektubunu yakaladım. Bittabi inkâr edemedi:

— Ne bileyim, senin samimiyetinin derecesini takdir edemedim, senden evvel her temas ettiğim erkek teminat verdi, sonra bıktı, bir kere beni affet, tecrübe et... dedi.

Gene düşüp kalkmıya başladık; bu kadın bir işe devam ediyordu; işitiyordum ki gene gizli işlerile meşgul oluyordu. Maahaza bana da:

— Beni işimden çıkar..

Diye boyuna rica etmekte idi. Nihayet işinden çıktı. Evime aldım. Bugün bana sadık görünüyor; fakat yeminlerine, teminatına rağmen, affımdan sonra da bana hiyanet ettiğini öğrendim, kendisi de inkâra imkân bulamıyarak, boyuna:

— Artık evindeyim, maziyi karıştırma, şimdiden sonrasına bak.

Diyor ve kendi kendini evimde hapsetmiş oluyor. Eski muhabbetimin kuvvetini kaybetmiş olduğunu görmesine rağmen bir mahpus hayatı yaşıyor.

Bu kadın itimada lâyık mıdır? Bir ev kadını olabilir mi?

Bu kadın işe gittiğine göre fuhşu kendisine san'at edinmiş bir büşkün değildir. Belki de hakikaten kendisine sıcak bir yuva, sadık bir koca arıyor. Bunu bulduğuna emin olduğu gün bütün mazisini onutacaktır. Bunun misalleri çoktur. Hiçbir kadın hergün başka bir erkeğin kucağına düşmekten hoşlanmaz.

Bu kadını eve bağlamak ve ona eski hayatını unutturmak için yapılacak şey, onu ana yapmak, ev işlerile meşgul etmektir. Analık muhabbeti kadını eski itiyatlarından ayırabilecek yegâne kuvvettir. Kadın bir defa da çocuğu ve evi ile meşgul olmıya başladıktan sonra onun sadakatinden şüphe etmiye hakkımız yoktur.

Hafif Rop

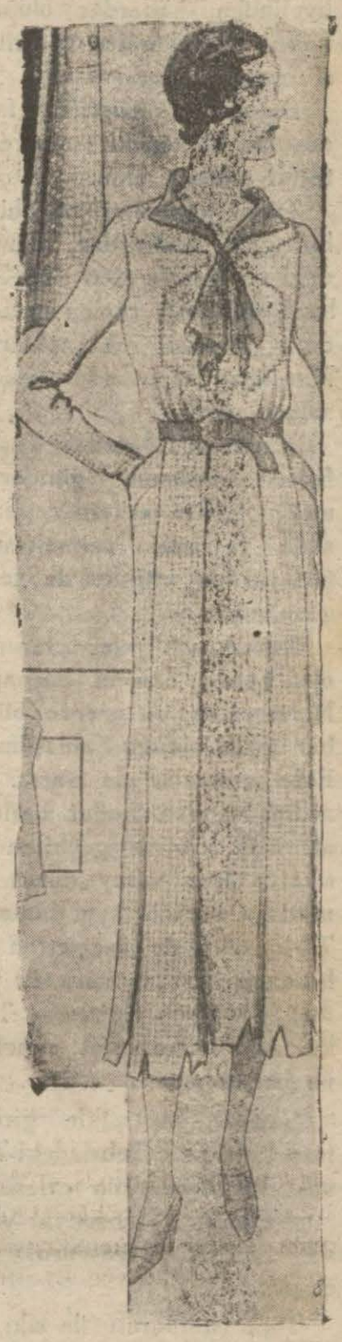

Etekleri hafif dilimli açık renk, ince rop. Daha ziyade spor kıyafetidir. Belinin kemerli olması ve boyunbağı hissini veren fiyongunun koyu renkte olması matluptur.

TAKVİM

Gün 31 — 21-Kâ.evvel-930 — Kasım 42

Arabî			Rumî		
30 -Recp - 1349			8-Kânunuevvel-1346		
Vakit-Ezanî-Vasatî			Vakıt-Ezanî-Vasatî		
Güneş	2. 39	7 .22	Akşam	12.—	16. 43
Öğle	7. 29	12.12	Yatsı	1.39	18. 22
İkindi	9. 48	14.31	İmsak	12.51	5. 34

Tefrika No. 6 — *SERVER BEDİ*

İKİMİZ

Ben terliklerimi giydim. Annem geri döner de beni görürse takip ettiğimi anlamasın diye. Aralıktan gözetledim.

Hayri Bey kendi bölüğünün merdiveninden indi. Annem kömürlüğe girecekmiş gibi duruyordu. İlk bakışta anladım ki henüz mercimek fırına verilmemiş. İkisi de henüz elifbedeler.

Hayri B., alçak sesle:

— Sabahşerifler hayrolsun, Efendim! dedi.

Annem kömürlüğün kapısını açtı ve Hayri Beye içerisni göstererek:

— Burada boş rakı şişeleri var. İsterseniz bunları vereyim de süpügre alayım! dedi.

Buraya kadar hiç te âşikane bir konuşuş değil. Adeta zahmet edip te yataktan kalktığıma pişman oldum.

Hayri B:

— Hayhay efendim! dedi, istediğiniz gibi yapın.

Annem, hakkı olmıyan bir sual sordu:

— Ne çok rakı içiyorsunuz?

Hayri B. bu sual'en mahcup olacağı yerde, keyif ehli bir adam gibi adeta iftihar ederek cevap verdi:

— Evet efendim, her akşam içeriz.

— Mahtum Beyle beraber mi?

— Evet efendim, baba oğul karşılıklı.

Annem uzun bir sükûtla hayretini ilân etti. Hayri Beye bu garabetin sebeplerini anlatmak düşüyordu:

— Efendim, dedi, valdesi merhum olduktan sonra ikimizi de bu teselli ediyor. Esasen bendeniz gayet geniş bir adamım. Kimseye zarar vermemek şartile, kadın olsun, erkek olsun, herkes dilediği gibi gönlünü eğlendirmeli. Şunun şurasında kaç günümüz var? Onu da hoşça geçirmezsek neye yarar? Mahtum bendeniz dünyaya geldiği vakit annesine de söylerdim:

"— Bu oğlanın eline ilk rakı hadehini ve -affedersiniz - koynuna da ilk kadını ben vereceğim.„ derdim.

Hoppala! tralallalla .... trilâm, tirilâm... Amma da kiracılara çattık ha... tam bize göre... Hay ağzını öpeyim Hayri bey... Ey, ey, aman, ey sonra?.. Devam buyurunuz!

Annemin de benim gibi ağzı açık kalmıştı ve Hayri beye bir kelime söyliyememiş, benim gibi o da bu sözlerin devam etmesini beklemişti.

Hayri bey sordu.

— Öyle değil mi efendim?

Haydi bakalım, valde hanım, bu geniş yürekli zata ne cevap vereceksin, görelim. Kapının aralığına kulağımı dayadım ve Hanımefendi Hz. nin cevabını bekledim.

Ne dese beyenirsiniz?

— Evet, dedi, ben de gamdan, kasavetten hoşlanmam. Benim de oğlum olsaydı çok serbest büyütürdüm. Amma kız evlât başka.

Hay çenen tutulsun valde Hanım! Kız evlât neden başka oluyor? Biz üvey evlât mıyız?

Hayri Bey:

— Vallahi, dedi, kızım da olsaydı, gönül işlerine hiç karışmazdım.

Annem sordu:

— Eline rakı kadehini verir midiniz?

— Verirdim.

— Eh... Peki?..

Annem: "Koynuna da bir delikanlı verir midiniz?„ diye soracaktı, fakat utandı.

Hayri Bey anladı:

— Evet, evet, dedi, anlıyorum, amenna, hay hay, elbette, hu, eyvallah, tabiî, şüphe mi var!..

Annem, gülerek:

— Ben korktum sizden!

Dedi ve birdenbire uzaklaştı. Kendimi merdivenlere dar attım ve yukarıya sıvışıtım.

[Arkası var]

O. G. P. U. TEŞKİLÂTI

İstanbulda Nasıl Tesis Edildi, İlk Mümessilleri Kimlerdi Ve Ne İş Görmiye Başlamıştı?.

Anlatan: Agabekof : 34

Halbuki teşriki mesaiyi kabul edersek (G.P.U) nun metotlarını öğretmiş olacaktık. Maamafih herhangi bir devletin Türkiye aleyhindeki faaliyetinden haberdar olunursa bunun alâkadarlara bildirilmesi muvafık bulunmuştu.

Bu suretle müstakil, fakat dostane bir teşriki mesai esası tesbit edilmiş oldu.

Türk hükûmeti aleyhinde bu gibi faaliyetler olmuyor değildi. Meselâ 1927 de Kürtler isyan ettiği zaman aralarında Ermeni Taşnaklarının Muradyan isminde bir mümessilleri vardı.

Bu adamın Tebrizdeki Taşnak fırkası erkânına gönderdiği mektuplardan asilere cephane, silâh ve adam vermek suretile yardım ettikleri de tesbit olunmuştu.

Taşnakların elebaşılarından olan Tebriz Ermeni başpapası Nersesyanın bu işlerde büyük bir amil olduğu anlaşılmıştı. Elde vesikalar da vardı. Bu adamı İrandan hudut haricine attırmak için ele geçirilen vesikalar İran saray nazırı Temurtaşa verildi. Ayni zamanda Türk sefiri de vaziyetten haberdardı. Esasen hariçten yardım görmiyen Kürtlerin Türk kıtaatına mukavemet etmelerine imkân yoktu.

Vaziyet bu şekle girince İran hükûmeti, Tebrizdeki Taşnak komitecilerinin evlerinde, merkezlerinde taharriyat yaptı ve bunları çil yavrusu gibi dağıttı.

Türk istihbaratı ile sıkı bir surette teşriki mesai etmek istenmesinin ikinci bir sebebi de yakın şark komünizm faaliyet merkezini İstanbulda kurmak istememizdi.

Triliser'in fikrine göre eğer biz Türklere dokunmazsak başka memleketlerde göstereceğimiz faaliyete Türkler göz yumacaklardı.

Böyle bir feragat göstermek için Mısır, Suriye, Filistin gibi yerlerde serbes surette çalışmanın temin edilmesi lâzım idi. Maamafih Türklerle olan dostluğumuz, Moskova Türk sefareti şifrelerini açmamıza hiç te mani olmuyordu.

Meselâ Efgan emiri Amanullah, Baha Saki ile harbederken Kâbildeki Türk ve İran sefirlerinin hükûmetlerine gönderdikleri ve onlardan aldıkları talimat ve malûmatı ele geçirmek bize çok faydalı idi ve bu noktadan bu muhaberatı muntazaman elde ediyorduk.

Her iki hükûmetin de Efganistana karşı intizarkâr bir vaziyette olduklarını, iki taraftan hiçbirini iltizam etmediklerini anlamış oluyorduk.

Zaman geçtikçe teşkilâtın tevsii icap ediyordu ve 1928 senesine kadar Ankarada G. P. U. teşkilâtı yoktu.

1928 senesinde Ankaraya bir mümessil tayin etmek mecburiyetinde kaldık; çünkü İstanbulda bulunan siyasî mümessillerin çoğu Ankaraya taşınmışlardı. İlk mümessil olarak Ankaraya (İlya Gert) isminde biri tayin olunmuştu.

Bu adam Ankarada bir sene kadar çalıştı, sonra Çine tayin olundu.

Bundan sonra Rit isminde biri Ankaraya gitti. Rit Türkiyeye, İngilizce iyi bildiği için bir Amerikan sahte pasaportu ile gelmişti.

İstanbula geldikten sonra Rit evvelâ başlı başına komisyon işleri yapmak için bir yazıhane açtı, sonra bir Alman ile ortak olarak çalışmıya başladı. Rit Moskovaya gönderdiği bir raporda şöyle diyordu:

[Arkası var]

Resminizi Bize Gönderiniz, Size Tabiatinizi Okuyalım

Fotoğrafilerinden tabiatlerini öğrenmek istiyen karilerimizden ricamız şudur: Gönderecekleri zarfın üzerine (fotoğraf memuriluğuna) cümlesini yazmak, temiz ve tabiî bir pozda resim göndermek. Sun'î tavırlı resimler, ekseriya hata doğurabilir.

Tabiatlerini öğrenmek için resim gönderen karilerimiz hakkındaki mütaleamızı aşağıya kaydediyoruz:

Samsunda Nazan ibrahim Hanım: Has[illegible] ve alınganıır. Her hadiseden her sözden kendisine bir pay çıkarır ve bazan beyhude yere kendini üzer. Çok defa kendi derdini unutur ve baş[illegible]larının felâketlerine göz yaşı döker, zemmedilmiye, tenkide gelemez, dalma hayalini işletir, zarif eşyayı, güzeli ve güzelliği sever. Neşeden ziyade kederden zevk alır, arkadaşlarını incitmekten çekinir, parayı sevmez, idare ile kullanmasını bilmez, yüzüne gülerek muavenetini temin ve menfeatlerine iştirak etmek mümkündür.

★

Haydar Kâmil B.: Sade[illegible]ği ve tabiiliği sever, mizahtan hoşlanır, muziplik yapmasından zevk duyar, çabuk kızar, arkadaşlarına ve ilk tanıştığı adama kendisini [illegible]uk sevdirir. Tahakküme tah[illegible]mül edemez. Yemek, içmek ve eylenmek taraftarıdır.

★

Yüksek Ticaret mektebi S. S. M. H. Bey:

(Fotoğrafı dercedilmiyecektir.)

Ciddî, vakurdur, intizamperverdir. Fiil ve hareketlerini tahlil ve muhakemeye tabi tutar, arkadaşlığı samimî ve devamlı olur. Rüfekası hakkında dedikodu yapmaz. İzzeti nefsini sever, kendi fikirlerinin kabul edilmesini ister ve bunun için de münakaşadan çekinmez. Mahçuptur, hakir görülmiye tahammül edemez, alâyişli hareketlerden tevakki eder. İğbirarı devamlı olur.

Ben kimim? diyen kariimiz: Müdekkik ve mütecessistir. Kendi fiil ve hareketlerini beyenir, şahsına taallûk eden mesailde müsamahakâr değildir. Kadın mesailinde kıskançtır. Küç[illegible] tanınmak iste[illegible]z, şöhreti [illegible]ver, para işlerinde müteşebb[illegible]tir, menfaatini, intizam ve şıklığı ihmal etmez. İmtizaç hususunda bir parça hırçınlık gösterir.

★

Aydında [illegible]hmet Hulûsi B. Olduğu gibi görünür, samimi ve hayırhahtır. Hayattan müşteki ve taliine karşı bedbindir. Hüsnü muameleden methedilmekten haz duyar, izzeti [illegible]efis mesail[illegible] çabuk alınır, namus ve kadın bahsinde hassas ve kıskançtır. Mertliği doğruluğu sever, işlerine hile ve fesat karıştırmaz, muhatıbına kendisini sevdirmesini bi[illegible]. Sonra söyliyeceğini evvelâ söyler, tuhaf sözlerile muhit ve muhatıbını sıkmaz.

★

Uşakta Osman Tekin Bey Zeki, nazik [illegible] hassastır. Mad[illegible]dî şeylerden ziyade manevi varlıklara kıymet ve ehemmiyet verir, şöhreti sever, nizam ve intizam[illegible], perverlikten [illegible]noşlanır, felâke[illegible] ve müşkûllere karşı mütehammil değildir. Cidali sevmez. Macera ve sergüzeşt hadiselerini zevkle takip eder, sevgiye karşı mütemayildir.

Ankarad[illegible]ali Şükrü B.: Sakin, mahcup ve iyi kalplidir. Başkalarına fenalık yapmak istemez. Bedbin değildir. Rüfekasile iyi geçinir, şarlatanlık yapmasını bilmez, atılgan [illegible]leğildir. Fazl[illegible]masraf etmek taraftarı değildir. Mesuliyetli işleri deruhte etmekten tevakki eder.

Son Posta'nın Bilmecesi

Halledilen Bilmecemiz

	1	2	3	4	5	6	7	8	9	10	11
1	K	U	Ş	■	B	E	Y	■	D	A	R
2	U	■	i	K	i	■	A	B	A	■	A
3	Ş	i	■	i	Z	A	L	E	■	A	Y
4	■	K	i	■	i	L	A	■	E	L	■
5	B	i	Z	i	M	■	K	E	B	i	R
6	E	■	A	L	■	■	■	L	E	■	U
7	Y	A	L	A	K	■	M	A	D	A	M
8	■	R	E	■	E	L	A	■	i	T	■
9	D	A	■	E	B	E	D	i	■	i	Z
10	A	■	A	L	i	■	A	T	i	■	C
11	R	A	Y	■	R	U	M	■	Z	O	R

Yeni Bilmecemiz

	1	2	3	4	5	6	7	8	9	10	11
1	■					■					■
2		■				■				■	
3				■				■			
4			■						■		
5					■		■				
6	■	■				■				■	■
7					■						
8			■						■		
9				■				■			
10		■				■				■	
11	■					■					■

Soldan Sağa, Yukardan Aşağı:

1 — Renk 4, dünya 4

2 — Fena 3, yanardağı külü 3

3 — Bir muharrir 3, denizdeki kara 3, telefonda ve ilk ses 3

4 — Beraber 2, budala 5, hane 2

5 — İnanış 4, taş 4

6 — Davul sesi 3, bir memleket 3

7 — Eylenme 4, para 4

8 — Nota 2, iskambil tabiri 5, beyaz 2

9 — Ecnebi kadın ismi 3, vakitsiz 3, ceylân 3

10 — Bir nevi para 3, yol 3

11 — Su kabı 4, kudurmuş 4

800 Lira

Tramvayda Yankesicilik Suretile Aşırıldı

Askerî mütekaitlerden Hamdi Bey dün tramvay ile Galatasraydan Eminönüne gelirken yankesicilik suretile 800 lirasını çaldırmıştır.

El Çabukluğu Marifet

Kâmil Ef. isminde biri dün Saim isminde bir çocukla Galatada Kayseri oteline gitmiş, odada otururlarken Saim bir aralık ortalıktan kaybolmuştur.

Neden sonra aklı başına gelen Kâmil Ef., cebindeki 90 liranın yerinde yeller estiğini görmüştür.

Üç Aylıklar

Mütekaitlerle, eytam ve eramilin üç aylıkları bugün verilmiye başlanacaktır.

Karilerimize

İstenilen cevapların çabuk verilebilmesi için SON POSTA ya mektup gönderen karilerin müracaatlarının taallûk ettiği meseleyi zarfın üzerine yazmaları lâzımdır.

Meselâ Hanımteyze, fotoğraf, bilmece, kari şikâyeti, çok çocuklu, vesaire kayıtları istediğimiz kolaylığı temin edecek işaretlerdir. Bu noktanın ihmal edilmemesi yine karilerimizin menfaati iktizasıdır. Tavsiyemizin nazarı dikkate alınmasını hassatan rica ederiz.

Sinemalar

MAURICE CHEVALIER
SAİNT - GRANIER'nin
Parisli komik BOUCOT, MARGUERİTTE MORENO ve Paramunt'un diğer 30 artisti ile beraber sene nihayetinde takdim ettiği Fransızca sözlü ve şarkılı
"PARAMOUNT ŞEREF GEÇİDİ"
Pek güzel revüsünün başlıca mümessil ve ruhudur. Önümüzdeki pazartesi akşamından itibaren
MELEK SİNEMASINDA

Ford Fabrikası

Dün Bir F[illegible]im Gösterdi

Ford fabrikasının İstanbul mümessilliği dün sabah Glorya Sinemasında hususi bir filim göstertti, maksadı Ford otomobillerin[illegible] nerede ve nasıl yapıldığı hakkında bir fikir vermekti. Gösterdiği kurdele ile bu maksadında tamamen muvaffak oldu.

Filmi baştan başa nakletmektense, muhtelif manzaraları anlatmak üzere verilen izahat arasında hatırımızda kalan birkaç cümleyi nakledelim:

1 — Fort fabrikası kendisine lüzumu olan demiri kendi madenlerinden çıkarır.

2 — Kömürü de gene kendi toprağından istihsal eder.

3 — Ve bütün bunları fabrikasına kendi vas'tasile nakleder.

4 — Gerek kömürden ve gerek demirden küle varıncıya kadar arta kalan hurdanın bir zerresini bile sokağa atmaz, gübre, tuğla veya çimento haline koyar, hurdadan da para çıkarır.

5 — Ford fabrikasında günde sekiz saat, haftada beş gün çalışılır, amelenin miktarı yüz bindir.

6 — Ve bütün bu ameleden hemen hepsinin temiz bir evi, refah içinde yaşıyan bir ailesi ve ekseriyetle taksit ile alınmış bir de otomobili vardır.

★

Sinemadan çıkanlardan birisi arkadaşına söylüyordu:

— İstanbulun nüfusu (600) bin kişidir. Bu hesaba göre her aileyi (6) kişiden mürekkep addedersek şehrimizde 100 bin aile reisi var demektir.

Artık sen mukayese et: Fort fabrikasında çalışan, fazla olarak refah içinde bulunan insanların adedi de bukadar.

KONYADA MAKARNA FABRİKASI

Konyada hacı Kaymakzade Mustafa ve Cemal efendilerle M. Adlof tarafından bir makarna ve şeriye fabrikası açılmıştır.

Himayei Etfalin Teşekkürü

Himayei Etfal cemiyetinden: Pangaltıda Kalyoncu zade şekerci İsmail Hakkı B. tarafından cemiyetimizin Kalender yurdunda bulunan çocuklarına kandil münasebetile 140 külâh şeker verilmek suretile ibrazı insaniyet edilmiş olmakla kendisine alenen teşekkür eyleriz.

Bugün saat 17,30 da matine de ve akşam saat 21,30 da FRANSIZ TİYATROSUNDA canlı kuklalardan mürekkep PİCCOLİ TİYATROSUNUN yeni programı olan LA BELLE AU BOIS DORMANT piyesi temsil edilecektir Yarınki pazar saat 15,30 da matine saat 21,40 suvare

Tiyatro Ve Sinemalar

DARÜLBEDAYİ TEMSİLLERİ

İSTANBUL BELEDİYESİ DARÜLBEDAYİ

Rüya içinde Rüya
Facia 3 perde
Muharriri: Cevdet Kudret B.

Arzuhalci Mehmet Ef.
komedi
Muharriri : İ. Galip B.

ALKAZAR — Dünyadan uzak
ALEMDAR — Aşk resmi geçidi
ASRİ — Gece Batakanesi
ARTİSTİK — Hai - Tang
Bşk. HİLÂL — Nuhun gemisi
ETUVAL — Brodvey Kuklası
ELHAMRA — Coşkun belde
EKLER — Yunan tiyatro trupu
FRANSIZ — Kukla tiyatrosu
GLORYA — Lâhutî Rapsodi
HALE — (Üsküdar) Allahsız kar
KEMAL B. — Kanlı denizler ve kırmızı dudaklar
MAJİK — Top ateşi altında
MELEK — Tabiate âşık
OPERA — Yırtıcı kuş
SÜREYYA — (Kadıköy) Ebedî Muamma ve Ah Çingeneler
ŞIK SINE. — Manolesku
FERAH — İpek çoraplar, perili çiftlik

GLAXO
Mini mini yavrıuların yegâne ve mükemmel gıdasıdır.

Her Tarafta.

Tasarruf Sandıkları Açılacak

Ankara,20 (H. M) — Vekâletlerde, vilâyetlerde, bankalarda, belediyelerde tasarruf sandığı tesisi ve halkı tasarrufa alıştırmak için esaslı hükümleri ihtiva eden bir nizamname hazırlanmaktadır.

Bunun için Maliye ve İktısat vekâletlerile Ziraat bankasının birer murahhasından mürekkep bir komisyon teşkil olunmuş ve nizamnamenin esaslarının ihzarına başlanmıştır. Tasarruf sandıkları şahsiyeti hükmiyeyi haiz ve devletin zâman ve mes'uliyeti altında olacaktır.

Konyak Fabrikası Açılamıyor

Müskirat inhisar idaresi yeni sene başından itibaren konyağı kendisi yapacağı için yeniden konyak fabrikası açmak istiyenlere müsaade etmemektedir.

Eski Kitaplar

Devlet matbaası tarafından basılan ve harf inkılâbı dolayısile sattırılmıyan kitapların İstanbulda ve Anadoludaki kütüphanelere dağıtılması kararlaştırılmıştır.

Hergün

Bu Memleket Bir Fırkanın Malı Değildir

M. ZEKERİYA

Dün matbaamıza kırk beş yaşlarında bir vatandaş geldi. Daha biz sormadan taşmak istiyen bir heyecanla:

— Beyefendi, dedi, bizim bu memlekette yaşamak hakkımız yok mu?

— Ne oldu, dedik.

Kendisine yer gösterdik.

— Efendim, dedi. Serbes fırkaya intisap ettim, diye memuriyetimden azledildim. Her girdiğim yerden çıkarıldım. Her çaldığım kapıdan kovuldum. İki aydır iş arıyorum. Her tarafta fena muamele görüyorum. Bugün bir karım, iki çocuğumla aç bir haldeyim. Artık ölümden başka bir çare göremiyorum.

Kendisini teskin ve hususî müesseselerde iş bulmasını tavsiye ettik. Zavallı adam, derdine, burada da lâftan başka bir deva, bulamadığına müteessir olarak ayrıldı, gitti.

✶

İki gün evvel Silifkeden bir mektup aldım.

Serbes fırka kapandıktan sonra orada Serbes fırkaya mensup olanları, Halk fırkası mensupları tahkir ve tehdit ediyormuş. Hatta geçen gün Halk fırkası mensuplarından biri kahvehaneye gitmiş, yüksek sesle, Serbes fırka mensuplarının bu memlekette hakkı hayatları olmadığını, hepsinin idam edileceğini söyliyerek tehdidatta bulunmuş. Kahvede bulunan halk müteessir olmuş ve birbirlerine:

"Öyle ise başımızın çaresine bakalım„ diyerek kahveyi terke mecbur olmuşlar.

★

Şarkta fırka kavgaları daima şahsî kin ve iğbirarla karıştırılıyor. Serbes fırka mensupları şimdi vatan haini gibi muamele görüyorlar. Bu yanlış hareket, memleketi bir çiftlik addetmek zihniyetinin neticesidir. Bizde iktidar mevkiinde bulunan fırka daima memleket ve vatan muhabbetini inhisarı altında bulundurmak daiyesindedir. Mes'uliyetsiz bir saltanat, ve murakabesiz bir intifa için en kestirme yol budur.

Halbuki asıl öldürülmesi lâzımgelen zihniyet budur. Memlekette herkesin ayni şekilde düşünmesini istemek, ve bütün hareketleri murakabeden uzak tutmak için başkalarına hiyanet isnat etmek, en büyük cinayet ve en büyük tehlikedir. Yakın tarihimiz bunun en canlı misallerile doludur.

Hepimiz bilmeliyiz ki, bu memleket yalnız bir fırkanın malı değildir, hepimizindir ve üzerinde hepimizin ayni derecede hayat hakkımız vardır.

Fransız Kabinesi

Dün zayıf bir ekseriyetele itimat kazanmıştır. Ömrünün uzun olmıyacağı zanndilmektedir.

Son Posta'nın Resimli Makalesi ✶ Şuur ✶

1 — Şuur, hayata ışık veren bir nurdur. İnsanın gideceği yolu aydınlatan, yapacağı şeyi gösteren nur, şuurdan başka birşey değildir.

2 — Şuursuz adamlar, hayat yollarını kaybetmiş adamlardır. Bunlar ne yaptıklarını, niçin yaptıklarını bilmezler. Hiçbir hareketlerinin hesabını veremezler. Çünkü karanlıkta yürürler.

3 — Hayatı aydınlatan ışığa sahip olmak için okumak ve bilme lâzımdır.

Şuurlu olmıyan adam, tam insan olamaz. Herşeyden evvel şuur sahibi olunuz.

BUGÜNÜN TELGRAF HABERLERİ

Konyada İmar

Yeni Bir Teşebbüse Girişilmek Üzeredir

Konya, (Hususî) — Konya ovasının sulanması için Beyşehri gölünden getirilen suyun Meram, Dere ve Yaka üzerinden Sille ve Bozluk havalisine akıtılması lâzımgelirken o vakit bazı nüfuzlular bahçelerinin şerefi kaçacağı için bu mecrayı çorak sahalardan geçirtmişlerdi.

Şimdi Nafia vekâleti bu mecranın değiştirilmesi hususunda tetkikat yaptırmaktadır. Halk bu değişme ameliyesine yardım vadetmektedir. Bu ameliye için 800 bin lira kadar bir paraya lüzum olduğu söylenmektedir.

Fakat yeni mecranın yapacağı ihyakâr tesirlere göre bu para ehemmiyetsiz görülmektedir. Bu takdirde Konyanın Şark tarafı bataklık ve sıtmadan kurtarılacaktır.

Fransız Kabinesinde Yeni Buhran

Paris, 18 [A.A] — Tekaüt nazırı Thoumyre ve müsteşarlardan Coty ve Cantr sosyalistler tarafından tutulan bir kabine ile teşriki mesaiye devam edemiyeceklerini ileri sürerek istifa etmişlerdir.

İspanyada Vaziyet

Madrid, 19 (A. A.) — Resmî bir tebliğ, millî grevin La Corogne, Santander, Sent Sebastien, Huelva, Tarakome, Salamank'ta nihayete ermiş olduğunu, diğer şehirlede de yavaş yavaş şiddetini kaybetmiş olduğunu bildirmektedir.

Bir Sokaktan Günde Kaç Otomobil Geçer?

Londra 18 (A. A.) Günde takriben 300 bin otomobilin geçtiği Londranın bazı sokaklarındaki müthiş izdihamı azaltmak için mezkûr caddelerden otomobillerin geçmesi menedilmiştir.

İngiltere İntihap Kanunu..

Tamamen Yeni Bir Şekle Girmek Üzeredir

Londra, 19 (A.A) — Amele fırkasının icra komitesi ve meb'usları intihap hakkındaki kanunun ıslahına dair olan projeyi 20 muhalif reye karşı 133 rey ile kabul etmişlerdir. Müzakere hafi surette cereyan etmiştir.

M. Makdonalt, "eğer bu sureti intihap kabul edilirse bunun amele fırkasının intiharı demek olacağı„ suretinde beyanatta bulunmuştur.

Londra, 19 (A. A.) — Parlâmento M. Makdonalt tarafından intihabata ait ıslâhatı ve mütenavip rey usulünü derpiş eden kanun lâyihasının tevdiini müteakip 20 kânunusaniye kadar mesaisini tatil etmiştir.

Hükûmetin, bugün neşredilen ve tredünyonlara ait bulunan kanun lâyihasının metni tredünyonların 1926 umumî grevinden sonra kaybetmiş oldukları hukukun iadeten tesisini derpiş etmektedir.

Kanun lâyihası, tredünyonlara ihtiyarî surette nakti muavenet talebi için salâhiyet vermektedir.

Kanun lâyihasının başlıca maddesi istihdam şeraitine ait olmıyan diğer birtakım vesilelerle ameleye yol verilmesini ve amele tarafından da gene bu vesilelerle grev ilânını gayri kanunî telâkki etmektedir.

Gerek ameleye yol vermiye ve gerek grev ilânına teşvik sebebile ceza verilmesi kabul edilmemiştir. Yalnız bu hareketlerin gayri kanunî olduğu yüksek divan tarafından kabul edilmek hali müstesnadır.

İster İnan, İster İnanma!

Dün bize şu hikâyeyi anlattılar:

"Geçen intihap esnasında Halk fırkası erkânından Cevdet Kerim B. propaganda yapmak üzere civar köylerden birine gider.

— Ağalar, der, köylülerimiz mutidir, kanaatkârdır. Vatanın yükselmesi için bizimle birlikte çalışmaktan geri durmazlar.. Filân...

Köylülerden biri hatibin sözünü keser,

— Efendi, der, bunların hepsi güzel, fakat bir defa da şu çocuklarımıza bak. Hepsi yamrı yumru. Doktorlara gösteriyoruz, şeker verin, diyorlar, bir okka şeker almak için bir çuval arpa satıyoruz.

Cevdet Kerim B. derhal cevap verir:

— Bu civarda bolca koca yemişi var. Onları toplayıp pekmez yapın. Şekere ihtiyacınız kalmaz.„

Bu hikâyenin mevsukiyetini bize temin ettiler.

ister inan, ister inanma!

İzmirde

Üzüm Satışının Bugünkü Neticesi Nedir?

İzmir, 19 (A.A) — Şehrimiz ticaret odasının 18-12-1930 tarihli raporunda üzümlerimizin vaziyeti şu suretle tesbit olun-muştur:

Mevsim iptidasından ayın 17 sine kadar 31,144,245 kilo üzüm satılmıştır. Bu üzümlerden ayni tarihe kadar ecnebi memleketlere ihracatımız 28,128,767 kilodur.

Mezkûr raporda incirlerimizin vaziyeti şu suretle tesbit edilmektedir: Mevsim iptidasındanayın 17 sine kadar 19,-247,002 kilo incir satılmıştır. Bu incirlerden ayni tarihe kadar ecnebi memleketlere 17,509,685 kilo sevkolunmuştur.

İtalyada Buhran Çıktı

Roma, 19 — (A. A.) — M. Mussolini, âyan meclisinde malî buhranın bütün memleketi istilâ ettiğini itiraf etmekle beraber Faşist hükûmetinin kat'i icraatı neticesinde bu buhranın zail olacağı kanaatini izhar etmiştir.

Gephede Sükûn Var

Berlin, 19 (A.A) — Sansör "Garp cephesinde tebeddül yoktur „ namındaki filmi menettikten sonra, çelik miğferlilerin Coplence'teki nümayişlerini gösteren filmi de menetmiştir.

Nihayet bu son filmin gösterilmesi için mezuniyet verilmiştir.

Kotra İle Dünyayı Dolaşmıya Çıkanlar

Nevyork, 19 (A.A.) — 26 kadem uzunluğunda ufak bir kotra ile devri âlem seyahatine çıkmak üzere Letonio'nun Tallin limanından hareket eden ve Bahrimuhiti 133 günde geçen iki genç Letonyalı buraya gelmişlerdir. Seyyahlar Avusturalyaya gitmek fikrinden vazgeçmişlerdir.

Artistik Sinema Açıldı

Uzun müddettenberi yapılmakta olan "Artistik sinema„ dünden itibaren açılmıştır. Sinemanın tarzı tefrişi cidden güzel ve zariftir.

Şehrimiz bu sinema ile mevcutlara ilâveten asrî bir sinema daha kazanmış olmaktadır. Sahiplerine muvaffakiyet temenni ederiz.

Sözün Kısası

Biraz Da Lâtife

SON POSTA nın artık bitaraflıktan vazgeçtiğini söylüyorlar. Maalesef bu bir hakikattir. Çünkü tahsisatı mestureden on bin lira kadar bir sükût hakkı aldık. Para paradır. Biraz da biz fakir, fukara gönül eğlendirelim. Karilerimiz bukadarcık bir parayı bize çok görmezler, sanırız.

Pek yakında memleketimizin en büyük, en şanlı şöhretli edipleri ve siyasileri gazetemizi kıymetli yazılarile süsliyecekler.dir. Bundan böyle:

SÖZÜN KISASI — Peyami Safa gibi kabiliyetsiz bir muharrir tarafından değil, Falih Rıfkı Beyefendi gibi cidden yüksek bir ilim ve san'at şahsiyeti tarafından yazılacaktır.

HERGÜN — Başmakale, M. Zekeriya gibi ukalâ ve patavatsız bir muharrir tarafından değil, Hamdullah Suphi Beyefendi gibi bir dehai hitabet tarafından kaleme alınacaktır.

Bunlardan maada sabık Adliye vekili Mahmut Esat Beyefendi, sabık ve muhterem İktısat vekili Şakir Beyefendi, sabık ortakları ve meşhur traktör mütehassısı Hayri Bf. adli, iktısadî ve siyasî yazılar lûtfedeceklerdir.

İdam Cezaları

Mülâzim Sabri Beyin refikasını öldüren Halil İbrahim Diyarıbekirde, Çavuş oğlu Hakkı Beyi öldüren İsmail, Tevfik, Mahir ve diğer İsmail de Konyada idam edilmişlerdir.

Müessif Bir İrtihal

Bir müddettenberi rahatsız bulunan Cumhuriyet gazetesinin idare müdürlerinden İbrahim B. evelki gece vefat etmiş ve cenazesi dün kaldırılarak Allahın rahmetine tevdi olunmuştur. Arkadaşımızın ailesine tazi[illegible] beyan ederiz.

Cenabıhak rahmet eyliye

Hava Soğuyor

Dünden beri şehrimizde hava soğumıya başlamıştır. Rasatanenin verdiği malûmata göre derece bugün biraz daha inecek ve hava kapalı olacaktır, maamafih bugün ve bu gece kar yağması ihtimali yoktur.

Bir Yanardağ İnfilâk Etti.

Batavia, 19 (A.A.) — Cava adasının merkezindeki Mirapi yanardağının indifaı neticesinde birçok kişi ölmüştür.

Dağın fethasından çıkıp etrafı istilâ eden lâvlar civardaki ovalarda mühim hasarata bais olmuştu.

İstanbul Matbuatı

GAZETELER NELER SÖYLÜYORLAR?

Ziraate Döneceğiz

" CUMHURİYET „ te (Yunus Nadi) B. bu serlâvha altında diyor ki :

Bütün dünya büyük bir iktısat buhranı geçiriyor. Biz bundan hariç değiliz. Fakat içinde bulunduğumuz pek müsait şerait itibarile bizim için buhranı muvaffakiyetle atlıyarak bütün dünya içinde belki vaziyetine en hâkim bir memleket halini almaklığımız imkânı elimizdedir. Pek iyi bilelim ki bize imkân verecek yol da ziraat yoludur.

Eğer bu memlekette bir zaman sanayiin dahi inkişafı mukadderse bu inkişaf dahi ancak ziraatin yavaş yavaş teraküm ettireceği servete istinat ederek tahakkuk edecektir. Binaenaleyh şimdi anlaşılacak hakikat şundan ibarettir: Evvelâ ziraat!

İstanbulda..

" MİLLİYET „te Falih Rıfkı Bey bu serlâvha ile yazdığı makalede diyor ki:

Reisicümhur Hz. çarşamba günü İstanbulda bir kösele, bir konserve, bir iplik, bir mensucat, bir çimento, bir de çorap fabrikasını gezdiler. Bu dolaşmanın Reis Hz. üzerinde iyi tesirler bırakmış olduğunu ajans haberinden anladık.

İşittiğimize göre, rasgele gidilen bu fabrikaların hepsi Cümhuriyet hükûmetinden, onun tedbir ve kanunlarından memnun olduklarını, işlerinden kazandıklarını ve inkişaf yolunda bulunduklarını söylemişlerdir.

İyi gitmiyen birkaç iş arkasından bütün memleketi kara görmek, oturduğu yerde, gelişi güzel hüküm vermiye alışan po etikacıların san'atıdır. Asıl san'at, bir memlekette iyi giden ve gitmiyen işleri toplamak, aralarında kıyas yapmak, ana sebepleri araştırmak ve bunu gündelik bir politika oyunu değil, bir memlekek meselesi gibi görmektedir.

Borç Hapsi

"HALK DOSTU„ bu serlâvha ile yazdığı başmakalede borç için hapis cezasının iade edilmemesini müdafaa etmektedir. Diyor ki:

Unutmamalıdır ki hapis iade edilirse, Lozan muahedesi mucibince ecnebilere tatbik edilmiyecektir. O vakit bir ecnebiden alacaklı olan Türk, onu hapsedemiyecek, fakat ecnebi alacaklı olursa, Türkü hapsedecektir. Buna hangi vicdan tahammül edebilir?!.

Selâmet Ancak Tabiî İdarededer...

"HÜR ADAM„ bu serlâvha altında, Siirt meb'usu Mahmut Beyin Yugoslavyada diktatörlük idaresini teşrih eden bir makalesini mevzubehis ederek diyor ki :

Zaten, Mahmut Bey dahi diktatörlüğün her çeşidi fena olduğunu itiraf ediyor.

Gazi gibi, bütün kuvvetlerini hadiselerden toplamış maddî, manevî büyük nüfuz sahibi bir Reisicümhur, esasen bizi her türlü diktatörlerden müstağni kılmaktadır.

Bizim dört el ile sarılacağımız ancak tabiî ve samimî halk idaresidir.

Bunda muvaffak olamayıp başka şeyler düşünmek, sakin denizde yüzdürülemiyen bir gemi için şiddetli hava aramıya benzer. Hatadır, husrandır, felâkettir.

İSTANBUL DENİZ TİCARETİ NASIL İNKİŞAF EDEBİLİR?

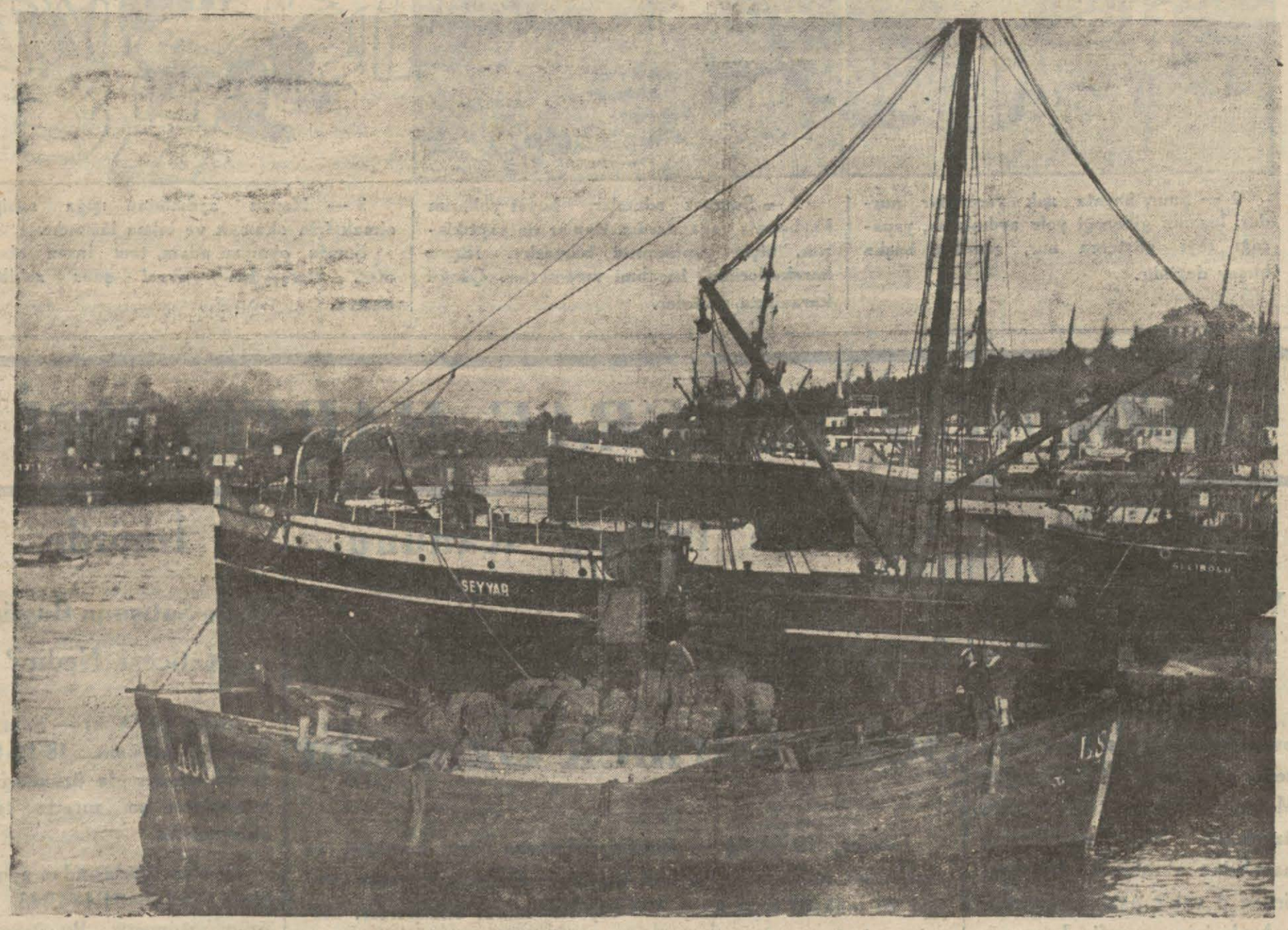

Istanbulun Deniz Ticaret Faaliyetine Bir Bakış

Ticaret odası tarafından Gazi Hz. ne verilen raporun bugün deniz ticareti kısmı başlamıştır. Şayanı dikkat noktaları ihtiya etmektedir.

Nasıl Tedbir Alınabilir?

1 — İstanbulda gemi tamiratı Pire gibi civar ecnebi limanlarına nazaran pahalıdır. Bunun sebebi tamir malzemesinin rakip limanlarda gümrük resminden muaf tutulması, bizde ise rüsuma tâbi olması ve birçok müşkülât bulunmasıdır. Gemi tamiratı ile iştigal eden müessesatın teşviki sanayiden istifadelerinin teshili bu bapta alınacak tedbirlerin en mühim r Limanımızda mevzubahis pahalılık kaldıkça şimdi olduğu gibi gemi tamirat işlerinin, tamire muktazi tertibat ve vesaitin kâfi miktarda bulunmasına rağmen, Pire ve diğer limanlara gitmesine mani olmak mümkün değildir.

2 — Vapurcular arasında uzun zamandanberi gayri meşru bir rekabet vardır. Bu, deniz ticaretinin inkişafına manidir. Vapurcular arasında bir itilâf husulü şimdiye kadar kabil olamamıştır. Bu rekabeti kaldıracak tedabirin âcilen ittihazı elzem ve zaruridir.

Kömür Meselesi

3 — İstanbul limanında ve Zonguldakta hiç ticarî muamele yapmadan transit geçen gemilerin Türk kömüründen ihrakiye ve su almak istedikleri takdirde bilcümle resmî muamelelerden muaf kılınmaları şayanı temennidir.

Bu esasa göre de Türk kömür depolarındaki gümrük muamelesinin tarzının da bu muafiyeti temin etmek üzere tadili tahtı vücuptadır.

Prim Verilmeli

4 — Ticareti bahriyemizi inkişaf ettirebilmek için ecnebî sularına çalışacak Türk gemilerine prim itası usulü tatbik olunmalıdır.

5 — Memaliki ecnebiyeden satın alınan gemilerden gümrük resmi alınmadığı halde oktruva resmi alınmaktadır. Oktruvanın da kaldırılması faydalıdır.

6 — Türk gemilerinin ecnebilere satılması hakkındaki memnuiyet gemilerimizin tebdil ve tecdidine imkân bahşetmemesinden dolayı refedilmeli ve yalnız bu husustaki müsaade, reften beklenen maksadı teminen bazı şeraite tabi tutulmalıdır.

Balıkçılık

1 — Soğuk hava depolarının bulunmaması balıkların muhafazasına mani olmakta ve bu da fazla sayıt takdirinde satılamıyan balıkların atılmasını zarurî kılmaktadır. Balık piyasasının tanzimi yani ne fazla sayıt takdirinde fiatlarda fazla ucuzluk ve ne de saydın azaldığı sıralarda fiatlarda büyük bir tereffü olmaması için soğuk hava depolarına ihtiyaç âşikârdır.

Nakliye Vaziyeti

2 — Saydedilen balıkların memlekette şeraiti lâzime dahilinde ucuz olarak nakillerinin temin edilememesi balıkçılığımızın inkişafına mani olmaktadır. Bu itibarla şimendifer idarelerinin (izoterme) vagon bulundurmalarına ve Seyrisefain idaresinin de vapurlarında muktazi tesisatı yapmasına, gene ayni maksatla soğuk hava tertibatı ile mücehhez birkaç adet motörbota ihtiyaç vardır.

3 — Balıkların fazla tutuldukları vakit taze olarak muhafaza edilmelerini mümkün kılacak havuz tertibat ve usulünün tatbiki.

Tuzlamacılığa Dair

4 — Balık tuzlayıcılarının ucuz fiatla tuz bulamamaları ve alamamaları balıklarımızın tuzlu ve konserve olarak dahil va hariçteki sürümüne tesir eylemektedir. Balık tuzlayıcılarına ve balık konservecilerine tuzun resmi mirisile verilmesinin filiyat ve tatbikatta temini.

5 — Harice taze veya tuzlu balık ihracında evvelce alınmış balık resminin iadesi, istihlâk resminin kaldırılması ihracatı teshil edecek çarelerdendir.

6 — Masdariye resminin ve mümkün olduğu takdirde imrariye ve saire gibi harçların kaldırılmaları şayanı temennidir.

7 — Bahkanede tahliye, müzayede ve tahsil usullerinin ıslahı lâzımdır.

Kredisizlik

8 — Balıkçılığımız, kredisizlikten muztarip ve müştekidir. Bundan dolayı balıkçılarımıza az faiz ve uzun vade ile ikrazatta bulunacak bir kredi müessesesine ihtiyaç vardır.

9 — Balık konserveciliğinin terakkisinin balıkçılığımızın inkişafında müessir olacağı malûm bulunmasına binaen Sanayi ve Maadin bankasının iştiraki veya hükûmetin suveri diğerle yardımı ile balık konserveciliği için büyük bir şirket tesisi.

10 — Balıkçı motörleri için iktiza eden gazın ucuz olarak alınmasının temini.

Yunus Balıkları

11 — Yunus balıklarının imhası hem elde hem de edilecek balıklar dolayısile balkyağı sanayii için faydalıdır.

Ziraat Kongresi İçin Hazırlıklar

Ankara, 20 (Telefon) — Burada toplanacak ziraat kongresi için bütün vilâyetlerde murahhaslar intihabına başlanmıştır.

Konya Meb'usunun Çocukları

Ankara, 20 (H.M) — Viyanada vefat eden Konya meb'usu Musa Kâzım beyin çocuklarının parasız okutulması için maliyece hazırlanan lâyiha heyeti vekileye sevkedilmiştir.

YunanMeclisinde

Türk İtilâfnamesi Münakaşa Ediliyor

Dün Yunan meclisi Türk itilâfnamesinin kat'î surette tasdiki için ikinci defa münakaşaya başlamıştır.

Mazbata muharriri Mösyö Argiropulos bu muahedenin sulh ve sükûn içinde yaşamıya karar veren her iki devletin de menfeatlerini temin ettiğini söylemiş, meb'uslardan Kolombaki Çiğdem oğlu ise muahedenin aleyhinde bulunmuştur. Vakit geçtiğinden müzakere bugüne talik edilmiştir.

Müskirat İçin Talebe Gidecek

Müskirat idaresinin Avrupaya müskiratçılık tahsili için talebe göndereceğini haber alan eski amillerden müracaat edenler olmuştur. Bunlar gönderilecek talebenin müsabaka ile seçilmesini teklif etmişlerdir.

Dertleriniz Nedir?

GAZİYİ GÖRE BİLSEYDİNİZ...

Hangi Dert Ve Müşküllerden Bahsederdiniz?

Herkesin memleket için bir derdi, bir düşüncesi vardır. Fakat bunu bizzat Gazi H. nin kendisine söylemek herkes için mümkün değildir. Bu itibarla düşüncelerinizi, umumiyet çerçevesi içinde bize yazınız, sesinizi işittirmiş olursunuz:

Gaziye şunu arzederdim: İskân işleri, birçok kanunlar yapılmış olmasına rağmen daima aksaklığını muhafaza etmiş ve bir türlü iyi yürüyememiştir. Hükûmet bu işlerin iyi yürümesi için yeni yeni ve mütemmim kanunlar yapmak suretile muhacir ve mübadilleri memnun etmek gayesini istihdaf ettiği halde buna bir türlü muvaffak olamamıştır. Bunların hiçbir mes'ulü yok mudur? Bence bu işlerle alâkadar bütün memurlar sorguya çekilmelidir. Mes'ullerle gayri mes'uller ve ihmalkârlar anlaşılmalıdır.

Samsun Kobakoğlu
I. Hakkı

★

Gazi Hz. ile görüşsem şöyle söylerdim:

Dört senedenberi İktısat vekâleti ufak mikyasta orman satışını menetmiş, bu yüzden küçük sermayelerle memleket iktısadıyatı büyük zararlara uğratılmış, kereste kaçakçılığı çoğalarak binnetice hazine de mutazarrır olmuştur. Şimdi satışa müsaade edilmiştir. Fakat şartlar çok ağırdır. Bu şerait dairesinde hiçbir ormancının muvaffak olacağını zannetmiyorum. Binaenaleyh bu şartlar hafifletilmeli. Eğer bu şartları koyanlar ısrar ederlerse; kendilerine bu şartlar dahilinde bir orman verilerek işletmelerini ve muvaffak olamazlarsa bütün zararlara tahammül ettirilmelidir.

Adana 306 No. da
Rüştü

★

Gazi Hazretlerine maruzatım şunlar olurdu:

— Memleketin fakrüsefaleti meydanda iken hükûmet gazetelerinin şu hali görmek istemeyip her tarafı gül gülistan göstermelerinin ve hükûmetin her icraatını methetmelerinin hakikatle asla tevafuk etmediğini,

2 — Gene bu gazeteler İzmir nümayişlerinin serseri tabakadan birkç kişi tarafından icra edildiğini yazmıştılar. Tezahüratın çok asil ve çok muhterem binlerce halk tarafından yapıldığını herşeyden evvel o nümayişlerin gezetelerde çıkan resimlerine bakmakla bile anlaşılacağını ve netice olark ta halkın bu suretle memnun edilemiyeceğini arzederdim.

Mühendis
Lûtfü

KAN DALGASI

Sadrazam Kâmil Paşa, Hünkârın Maksadını Hemen Anlayıvermişti

Hakkı Mahfuzdur — 13 — Yazan: *Ziya Şakir*

Hünkâr, sadrazamın mütaleasından sıkıldı. Fakat kızdığını belli etmemek için mümkün olduğu kadar sekinetle cevap vererek:

—Bence bu doğru değil. Kız, Kafkasyada, Gürcü eşkiyası tarafından kaçırılmış, Samsuna getirilmiş, esir diye satılmış... Satın alanlar da bunun aslını tetkik etmeden saraya takdim etmişler... Maamafih, bu hususta tahkikat yaptıracağım. Böyle aslının ne olduğu adam akıllı anlaşılmadan saraya adam alanların kafasını kıracağım.. O, ayrı mesele.. Şayet, sefaretaneye malûmat verilir de sefaretane de kızı isterse, bu çok çirkin birşey olur.

— Fakat, hür bir devletin tebeasını esir sıfatile sarayda bulundurmak ta...

— İşte ben de onun için sultan saraylarından birine naklettiriyorum. Şimdilik orada kalsın da, bilâhare icabı düşünülür.

Sultan Hamidin lâkırdıyı döndürüp dolaştırmasına rağmen Kâmil paşa (maksadı şahane) nin ne olduğunu anlamıştı. Hiçbir meselede, yalnız başına mes'uliyet kabul etmek istemiyen hünkâr, doğrudan doğruya (şahsı hümayunu) na ait olan işlerde bile, muhakkak bir mes'uliyet şeriki bulunmasını isterdi.

Şimdi Kâmil paşaya bu meseleden bahsetmesi, şayet bir gün olup ta bu iş meydana çıkarsa:

— Evet.. Biz bunu vaktile haber aldık ve vaziyetten müteessir olduk. Hatta, sadrazamı da çağırarak konuştuk. Buna eslem bir çare bulmak lâzım gelirdi, fakat bulunmadı.. demek içindi.

Kâmil paşa bütün bunları bildiği için (reyi şahane) yi tasviple iktifa etti. Avdet için hünkârdan müsaade aldı ve selâmet çaresini, bir an evvel (huzur) dan ayrılmakta aradı.

✶

Sultan Hamit, gece verdiği kararı ertesi günü tatbik edememişti. Yalnız, sabahleyin erkenden (Neşedil) kalfa huzura celbolunarak, kıza fevkalâde dikkat ve itina edilmesini son derece hoş tutularak (hatırının hiçbir suretle rencide edilmemesini) ve (her ne murat ederse) derhal kendisine malûmat verilmesini irade ederek, en küçük harekâtının bile kendisine hissettirilmeden (tahtı tarassut) a alınmasını ve bilhassa şununla bununla konuşturulmamasını da ilâve etmişti.

Bununlaberaber, Hayal'in hangi vasıta ile saraya geldiği hakkında bizzat tahkikata girişti. Hayal, (Samsun) civarındaki çiftliğinde ikamet eden (Zaptiye alaybeyi) lerinden

Bir zamanlar Rus çarlığının gözünü yıldırmış olan Hamidiye aşiret alaylarından birinin erkânı

Fahrettin Bey tarafından takdim edilmişti. Bu Beyin minelkadim san'at ve meşguliyeti, Kafkasyadaki hemşeri ve akrabaları vasıtasile dilber kızlar celbetmek ve saraya takdim eylemekti. Bu yüzden epeyce servet kazanmakla beraber "alaybeyi" rütbesini de ihraz etmişti. Şahsı, kendisince maruf idi. Şu halde, Hayalin saraya takdiminde hususî bir maksat tasavvur olunamazdı. Esasen Hayal de geçirdiği maceradan hiç kimseye bahsetmediğini hünkâra temin etmişti.

Artık, hünkâr için yapılacak şey, bir müddet bağrına taş basarak Hayale karşı perhizkâr davranmak ve hiç bir sızıltıya meydan vermeden ona ebediyen malik olabilmek çarelerini aramaktan ibaretti.

Hayale gelince: O, çok muztaripti... Hünkârın odasından çıktığı dakikadan itibaren şiddetli bir göz hapsi altında bulunduğunu hissetmişti. Buna sebep te bizzat kendisi olmuştu.

Hayal düşünüyor.. Bu vaziyet devam ederse deruhte ettiği vazifeyi ifaya muktedir olamıyacağını görüyor ve çok muztarip oluyordu.

(Arkası var)

İstifade ediniz

1 -- İlân 3 satırı geçmiyecektir.

2 -- Her satır 4 kelime hesap edilecektir.

3 -- Her ilân 5 adet ilân kuponu mukabilindedir.

4 -- Her 3 satırdan fazlasına 2 kupon ilâve edilmelidir.

5 -- Her kupon üzerindeki tarihten bir hafta müddetle muteberdir.

SON POSTA yı okuduktan sonra ilân kuponunu saklayınız. Bundan 5 adedini ilânınız ile birlikte bir zarfa koyarak posta ile idarehanemize gönderiniz. Ilânınızın gazeteye girmesi için bu kadarı kâfidir.

SON POSTA
BEDAVA İLÂN KUPONU
21- Kânunuevvel-1930

GAİP APANIYOR — On iki sene evvel İzmir istasyonunda muhtar Hüseyin ile Ticaret mektebinde Süleyman Efendileri kaybettim. Bilenlerin insaniyet namına atideki aderesime bildirmelerini rica ederim.
Kadıköy gazhane Emin Bey mahalle No. 15 Emin ve Yıldız kerimesi Na

MANDARİN FİDANI — Beher ade iki kuruştan elli bin adet satılık yaba mandarina fidanım vardır.
Rize Kazancı zade Abdullah

HÜSEYİN ZEYTİN YAĞINI — Daim kullanınız. Yemeklerinizi nefis ve lezzetli yemek ister misiniz? Behemehal Hüseyin zeytin yağı ile pişiriniz. İstanbul Zindan kapısı Babacafer türbesi karşısındaNo.53

UŞAKTA — Müskirat bayii Kemal Hilmi zade Mehmet Asım. Nefis rakı, şarap, konyak satar.

L. HAGOPYAN — Erkek ve kadın terzihanesi Galata Kredi Liyone bankası ittisalinde peştemalcı sokak Aleksiyadis han No. 11

HANIMLAR TERZİHAHESİ — Bahçe kapı Rasımpaşa hanı 12 No. Telefon İstanbul 4057.

ŞEN YUVA — Beyoğlunda Tokatlıyan karşısında Suterazisi sokağında 3 No. Türk müessesesi. Kadehi 10 Kr. meze temiz ve nefis. Tecrübe ediniz.

Uygun fiatle bedava işlerinizi yapdırmak arzu ederseniz lütfen Madmezel VERKİN ÇİGIRYANA müraat ediniz. Beyoğlu Kalyoncukuluğu Kiraz sokak No 35 "A. M.,

Çok Çocuklulara Hangi Makam Yardım Etmiye Memur Olmuştur

Çok çoçuklu aileler Sıhhiye müdüriyeti vasıtasile Hıfzıssıhha meclisine müracaat ederlerse (Hıfzıssıhha) kanununun kendileri için kabul ettiği para yardımından istifade edebilirler. Maamafih meşguliyetleri hasebile bir kısım kariler bu vazifeyi bize bırakmışlardır. Bu münasebetle resimlerini gönderen grupların fotoğraflarını dercediyoruz.

1 — Unkapanı Zeyrek Temurhon numara (4) Sadettin Efendi ve refikası Vesile Hanım. Çocukları Abdülkadir, Rızık, Zehra, Hediye, Bedriye, Ali H. ve Efendiler.

2 — Yeniköyde, Ermeni tepede, Karakaş sokağında (2) numara kunduracı Haçik Karakaşyan Efendi ve refikası Losine Karakaşyan H. Çocukları: Perseğ, Aleksan, Mıgırdıç, Araksi, Agavni Mari H. ve Efendiler.

3 — Hasköy, Halıcıoğlu, Salim B. sokak (54) No. da balıkçı Teofilos Ef. ve refikası Madam Atine.

Çocukları: Andoni, Glikerya, Panano, Teodora, Vasili, Dimosteni, Foti, Eleni Hanım ve Efendiler.

4 — Beşiktaş, Vişnezade, Şenlikdede mahallesinde, Kakmahkapı sokak, No. 14te Yülperin H.

Çocukları: Mesnet, Zekiye, Abdullah, Zeynep, Fethiye, Mükerrem H. ve Efendiler.

5 — Meşrutiyet mahallesi, ikinci ayazma sokak, Maxloağa ve refikası Mercan Hanım. Çocukları: Mamgulu, Emine, Ahmet, Kemal, Nuriye, Makbule H. ve Efendiler.

6 — Kocamustafapaşa, Ağaçkakan sokak, Hacı Hamza camii karşısında 22 numarada Mehmet Hulûsi Ef. ve refikası Hüsniye H. Çocukları: Naciye, Muzaffer Hadiye, Semahat, Kadriye, Zühtü H. ve Efendiler.

7 — Adana, Yarbaşı mahallesi, 375 No.lı hanede mukim Niğdede Alâattin mahallesinde 68 No. da mukayyet İzzet Ef. ve refikası İnayet H.

Çocukları: Rifat, Ali, İbrahim, Abdullah, Ömer, Sabiha H. ve Ef. ler.

HİKÂYE

Bu Sütunda Hergün

Muharriri: Server Bedi

"Mahkûm Olacağım!,,

Kadınlar hapisanesinin dar, uzun ve loş koridorunda ağır ağır yürüdüm. Gardiyan höcrenin kapısını açtı:

— İşte, burada! dedi.

Hapisane müdürü tarafından evvelce verilmiş olan bir emir üzerine beni, höcrede, maznunla yalnız bıraktılar.

Bir hafta sonra mahkemede kendisini müdafaa edecek olduğum bu kadını ilk defa görüyordum. Gözlerimin müekkilim üstünde yaptığı ilk gezinti bana şu duyguyu verdi: Kibar ve ihtiraslı bir kadın. Güzel, çok güzel. Beyaz, çok beyaz. Bir takım heyecanlarla kanı çekilen yüzünün incecik derisi, kızgın bir ütü yedikten sonra iki üç yerinden hafifçe kırışmış, bembeyaz bir krepdöşin parçasına benziyor. Gözleri bu ipeğin üstüne damlamış koyu siyah bir büyük katran damlası. Gayet ciddî bakışlar, bu gözlerin koyuluğunu ve siyahlığını arttırıyor gibi; ve birkaç gündüruyumıya başlamış büyük bir ihtirasın gevşettiği levent, çok biçimli ve taze bir vücut.

Bu sefil höcre, ilk defa bukadar kıbar ve ince bir kadın vücudu görüyor.

Dava vekili olduğumu kendisine haber verdiğim vakit, yüzünde hiçbir şey değişmedi; bakışları, ağırlığından hiçbir şey kaybetmedi; hiç gülümsemedi; oturduğu karyola kenarında hiç kımıldamadı; beni fazla veya eksik gördüğünü hissettiren, bana karşı müsbet veya menfi hiçbir hareket yapmadı. Belki, bu höcrenin duvarlarına daha çok alâka ile bakıyordu.

— Pekâlâ takdir edersiniz ki... diye söze başladım, dava vekilinin doktordan farkı yoktur. Biri müekkilinin, öteki de hastasının ruhî ve bedenî bütün esrarını bilmek mecburiyetindedir. Aksi takdirde ne müdafaa, ne de tedavi mümkün olabilir. Buna rağmen, ben müekkilim gibi ince ve nezih bir kadının bütün ruhî derinliklerine girmek istemiyorum. O, mukaddes bir sahadır ve kimse tarafından nüfuz edilemez; ancak bu davada öğrenmek istediğim ehemmiyetli noktalar var. Cevabınızda beni son derece mahrem ve samimî bir dost gibi nazarı itibara almanızı rica ederim.

Gözleri bir kerre kapandı ve on beş yirmi saniye sonra, ağır ağır açıldı. Böylece, galiba, sormıya izin vermişti.

Sordum:

— Cinayetten sonra, evvelâ poliste, sonra adliyede verdiğiniz ifadenin doğruluğudan ısrar edecekmisiniz?

— Evet.

— Fakat bu, sizin müdafaanızı çıkmaz yola sevkedecektir.

— Olabilir.

— Zevcinizin katili olduğunuzu itiraf ediyorsunuz. Mahkûm olacaksınız.

Kadın, kendisini ikna için söylemek istediğim sözlere bir hareketle mani olarak, bir kuyunun dibinden gelir gibi uzak bir sesle:

— Biliyorum, dedi, hepsini biliyorum. Mahkûm olacağım. Bundan kurtulmam için dava vekilimin arzusuna tabi olmalıyım. Sizden evvel gelen iki dava vekili de böyle söylediler. Reddettim. Siz onların muvaffak olamadığı şeyi bana yaptırmak için geliyorsunuz, fakat onlardan fazla muvaffakiyet ümit etmeyiniz. Kocamı ben öldürdüm, itiraf ediyorum, mahkûm olacağım.

Okadar kat'î söylüyordu ki ümitlerimin hepsini birden kesti. Yesimi örtmek için isyan ettim:

— Kocanızı siz öldürmediniz, kocanızı o öldürdü. O, biliyoruz, bütün suç delilleri bunu gösteriyor, revolver bile ona aittir. Fakat siz kendinizi feda ediyorsunuz, çünkü onu seviyorsunuz.

Fakat düşünmüyorsunuz ki bu fedakârlığımız sizi idam sehpasına kadar götürebileceği gibi, onu da, vicdan azabile, ölüme kadar sevkedebilir.

Titriyen ellerini birdenbire kaldırdı ve hafif nemli, beyaz avuçlarını bana çevirdi:

— Susunuz! dedi, ondan bahsetmenizi istemiyorum.

— Siz intihar ediyorsunuz! dedim.

Cevap vermedi.

— Hem, hiç te şerefli bir tarzda değil! Diye ilâve ettim.

Ayağa kalktı. Ne istediğini anladım ve hemen izin istedim, elini öptüm, çıktım.

✶

Bugün yedi sene oluyor ki o güzel ve taze kadın hapisanededir; sekiz sene daha yatacak ve belki de kurumuş, bitmiş, ihtiyarlamış bir halde hayata çıkacak.

Hakikî katil olan adama gelince, o hâlâ Şişli salonlarındadır; belki de yeni cinayet imkânları ve yeni masum avlar arıyor. Bir davavekili olarak, adaletin bu nevi canilere karşı yapabileceği hiçbir şey göremiyorum.

Yorulmaksızın Para Kazanmak istemez misiniz?

Evinize veya işinize giderken, sokakta geçerken veya birisile görüşürken her hangi bir vaka karşısında kalabilirsiniz...

Havadis nedir biliyorsanız o vakayı derhal görebilirsiniz. Bir yangın, bir katil, bir kaza birer havadistir. Rastgeldiğiniz vakalardan ertesi günü gazetelerde görmek istediğiz biri olunca derhal telefonumzu açınız ve havadisi gazetemize haber veriniz, isim ve adresinizi de bırakınız. Verdiğiniz havadisin ehemmiyetine göre gazetemiz mükâfatını vermeyi vazife bilir.

Telefon numaramız: İstanbul "203,, dır.

Zayıf ve iştihasız Olanlara **Fosfatlı Şark Malt hulâsası** Kullanınız. Her eczanede satılır

Yarın akşam: Şehzadebaşı
MİLLET Tyatrosunda
san'atkâr NAŞİT Bey ve rejisör
KARAKAŞ efendi temsilleri
Sinop Deniz Muharebeleri
Yahut AKİF BEY
"Naşit" Bey Karadeniz kaplanı Hayreddin ve Sinoplu yedibelâ Hurşit rollerini ifa edecektir. Fiatlar: Localar 300, 200, mevkiler 50, 30,20 kuruştur.

Baş ağrıları
Aspirin
komprimeleri
ile tedavi olunabilir.
Yalnız kırmızı bandırollu hakiki "Bayer" ambalâjına dikkat ve bu markayı musirren talep ediniz.

En iyi senebaşı hediyesi:
200,000 Liralık büyük ikramiyeyi kazandırabilecek
Bir tayyare piyango biletidir

NORVEÇYA BALIKYAĞININ ÂLÂSI
Üç Köşeli Hogg Balıkyağları
Bu senenin mahsulüdür. Her boy şişelerde mevcuttur.
Deposu: Zaman Ecza deposu. Bahçekapı tramvay caddesi No 37

AİLELERE HİTABEN:
Peşinen hiçbir para sarfetmeksizin
ELBİSELERİNİZİ
AYAKKAPLARINIZI
ŞAPKALARINIZI
MOBİLYALARINIZI
ve saire her türlü ihtiyacatınızı temin için
BEYOĞLUNDA Tünel pasajında 7 No. da kain
KREDİTO
Müessesesine müracaatla ekser ticaretanelerde para yerine geçen
KREDİTO İŞTİRA BONOLARINI
tedarik etmeniz lâzımdır
Şerait elverişlidir - Ketumiyet mutlaktır

Vahan M. Koçyan
HER NEVİ MAHRUKAT DEPOSU
Odun, mangal, kardif, antrasit, kok ve maden kömürleri. Tophane: Kılıç Ali paşa Çıracı sokağı No. 22-30 Tel. Beyoğlu 1751

Hacı Bekir ZADE ALİ MUHİDDİN

Yazı makinesi satılıyor
Galatada Kemankeş Mustafa Paşa caddesinde Ahmet Muhtar B. hanında 3 - 4 numarada Bir yeni Mercedes yazı makinesi satılıktır. Almak istiyenlerin orada kâtip Şükrü Efendiye müracaatlar

ŞEFKAT Hanım
Harem Terzihanesi bu kere
Şık Kadın Terzihanesi
namı altında pek mahir bir makastarile yeniden küşat edildiğini muhterem müşterilerine arzeder.
Adres Beyoğlu Tünelbaşı Elektrik şirketi kapı karşısında Seferoğlu ap. No. 2

Doğum ve kadın hastalıkları mütehassısı
DOKTOR
Hüseyin Naşit
Türbe, eski Hilâliahmer binası No. 10 Telefon İst. 6222

VAPURLAR

Seyrisefain

Merkez acentesi: Galata köprü başında Beyoğlu 2362. Şube acentesi: Sirkeci'de Mühürdar zade hanı altında Tel. İst. 7240

İzmir sürat postası

(Gülcemal)vapuru 21 kânunevvel Pazar 14,30 da Galata rıhtımından kalkarak İzmire gidecek Perşembe sabahı gelecektir.

İSKENDERIYE POSTASI

(İzmir) vapuru 23 Kânunuevvel Salı 10 da Galata rıhtımından kalkarak çarşamba sabahı İzmire, perşembe sabahı Pireye, cumartesi sabahı İskenderiyeye varacaktır. İskenderiyeden pazartesi 15-te kalkacak çarşamba (Pire) ye de uğrıyarak perşembe İstanbula gelecektir.

21 kânunuevvel pazardan itibaren İzmit postaları yapılmıyacaktır.

1000 tane kostof toprağı
1500 „ lâmba şişesi
250 kilo beyaz sabun

İdare ambarı ihtiyacı için lüzumu olan yukarıda müfredatı yazılı üç kalem malzeme pazarlık suretile alınacağından vermek isteyenlerin 22 birinci kânun - 930 günü saat 15 te levazım münakasa komisyonuna müracaatları.

Alemdar zade vapurları
Millet vapuru 21 kânunuevvel
Pazar
günü akşam saat 18 de Sirkeci rıhtımından hareketle (Zonguldak, İnebolu, Ayancık, Samsun, Ordu, Gireson, Trabzon, Rize, Mapavri ve Hopa) ya azimet ve Vakfıkebir, Görele, ve Ünyeye uğrıyarak avdet edecektir.
Müracaat mahalli: İstanbul, Sirkeci, Meymenet hanı Alemdar zadeler, Telefon: İstanbal 1154

SADIKZADE BİRADERLER VAPURLARI
KARADENİZ MUNTAZAM ve LÜKS POSTASI
İn Önü
Vapuru 21 K. evvel **Pazar** günü akşamı
Sirkeci rıhtımından hareketle Zonguldak, İnebolu, Ayancık, Samsun, Ordu, Giresun, Trabzon, ve Rizeye azimet ve avdet edecektir.
Tafsilât için Sirkecide Meymenet hanı altında acentalığına müracaat.
Telefon İs. 2134

Dr. Horhoruni
CİLT - Zührevi ve Bevliye Tedavihanesi: Beyoğlu Tokatlıyan yanında Mektep sokak No. 35 muayene her gün akşama kadar

Mutfagını daha iyi tenvir et!
Çalışdıgınız yer ayrıca bir lamba ile tenvir edildigi taktirde iş daha iyi ve daha çabuk görülür. Yemegin pişmesi bu suretle daha iyi takip edilir. Bunun için her ev kadını mutfagının daha iyi tenvirine çalışmalıdır.
Içibuzlu OSRAM LAMBALARI daha iyi ziya verir
Elektrik ziyası ucuz oldugundan ziyada tasarruf dogru degildir.

Longines 10 Büyük Mükâfat
Zarif ve lassas

Piyasada satılan saatlar meyanında 10 büyük mükâfat kazanan yegâne saattir.
Umumî acentaları: Nasip Cezveciyan ve Mahdumu Çarşuyukebir İstanbul

Patolog, Bakteriyolog
Dr. M. Lutfi
GÜLHANE SERİRİYATI MUALLİMLERİNDEN
Dahilî, ve intanî hastalar Patolojik ve Bakteriyolojik muayeneler, icra olunur.
Adres: Babıali caddesi vilâyet karşısı 15 No.
Muayenehane: Telefon İstanbul 2323
İkametgâh: „ „ 2236

Millî Takvim
Hem Tarihtir,
Hem Takvim
Millî ve tarihî vak'a ve hadiseleri bir tarih kadar ciddiyet ve isabetle kaydeder. Bu vak'a ve hadiselerle mütenasip darbımeseller ve atalar sözlerini havidir. Evkatı şer'iyeldir. Her memlekette her kitapçıda bulunur. Deposu: İstanbulda Hüsnütabiat matbasıdır.

Mercedes Müessesatı
6 Modeli makineyi
MEYDANA ÇIKARDI
Zarif, metin gayet sedasız otomatik cetvel tanzimi kabili darbe, herkesçe sökülüp takılması kabil en mütekâmil yazı makinesidir.
Vekili ve deposu: Ziyaeddin Sait:
Birinci Vakıf Han İstanbul

DOKTOR
Ömer Abdurrahman
Cilt, Saç, Frengi ve Belsoğukluğu Mütehassısı
Muayenehanesi Ankara caddesi hükûmet konağı civarında eski İkdam Yurdu karşısında 71 numara birinci kat.
Her gün saat birden ikiye, dört buçuktan akşama kadar

TÜRK MAARİF CEMİYETİ
Büyük Eşya Piyankosu
1 Kânunusani 1931 de İstanbulda çekilecektir
Yeni sene için taliinizi tecrübe ediniz.
İkramiyeler arasında: Doç otomobili, yemek ve salon takımları, dikiş, fotoğraf, gramofon makineleri, alâtı ziraiye halı ve tuvalet takımları kadın erkek saatler ve [YERLİ MALLAR PAZARINDAN] tedarik edilen kıymettar eşyalar vardır.
Fakir ve zeki çocuklarımıza yardım için birer bilet alınız biletler bir liradır. Bayilerden arayınız.
Adres: Ankara caddesi Orhan Bey han 3 üncü kat

İSTANBUL DEFTERDARLIĞI İLÂNATI

Adalar malmüdürlüğünden:

Satılık ev N. 14 Doğramacı sokağı Hamam yanında Çami mahallesi Büyükada iki kat harap bir haldedir. Tahmin edilen kıymeti defaten ve peşinen alınmak şartile 488 liradır. Satış muamelesi 4-1-931 pazar günü saat 14 te Adalar malmüdürlüğünde yapılacaktır.

HİÇ BEKLENİLMEDİĞİ BİR ZAMANDA BİRDENBİRE ZENGİN OLMAK ANCAK TAYYARE PİYANKO BİLETİ ALMAKLA KABİLDİR. ONUN İÇİN:
TAYYARE PİYANKOSU
Biletini Alınız
Altıncı Keşide
11 Kânunusani 1931 dedir
BÜYÜK İKRAMİYE 200,000 LİRADIR
Ayrıya:
"50,000„ "40,000„ "25,000„ "10,000„ liralık ikramiye ve
"100,000„ liralık bir mükâfat vardır.

ADEMİ İKTİDAR
Kuvvet Ve Gençlik
GLANDOKRATİN
Viyana ve Paris'in meşhur tıp profesörlerinden STEINACH ve BROWN - SECKARD'ın tecrübeleriile ede edilmiş kat'i deva. Erkek ve kadınların akamete uğramış kudreti şebabetini iade asabiyetten mütevellit bilûmum emrazı kat'iyen teskin eder. İstanbul. Bahçekapı, No. 37 Zaman ecza deposu. Fiatı
200 kuruştur.

UROLOG - OPERATÖR
DR. FUAT HAMİT
İDRAR YOLLARI
Hastalıkları mütehassısı
Türbe, Mahmudiye caddesi No. 10
Telefon: İstanbul 2622

Dr. A. KUTIEL
Cilt, Frengi, Belsoğukluğu ve ademi iktidar muayene ve elektrik tedavihanesi. Karaköy Börekçi fırını itt'salinde No. 34

SON POSTA
Yevmi, Siyasi, Havadis ve Halk gazetesi
İdare: İstanbul, Nuruosmaniye Şeref sokağı 35-37
Telefon: İstanbul - 233
Posta kutusu: İstanbul - 741
Telgraf: İstan. SON POSTA
ABONE FIATI

TÜRKİYE		ECNEBİ
1400 kr.	1 Sene	2700 kr.
750 „	6 Ay	1400 „
400 „	3 „	800 „
150 „	1 „	300 „

Gelen evrak geri verilmez. İlânlardan mesuliyet alınmaz.
Mes'ul Müdür: Hâlit bahri